РУССКИЕ НАРОДНЫЕ ПЕСНИ

в обработке
для баяна

МУЗЫКА · 1966

РУССКИЕ НАРОДНЫЕ ПЕСНИ

в обработке
для баяна

Редактор-составитель
П. ГОВОРУШКО

ИЗДАТЕЛЬСТВО „МУЗЫКА", МОСКВА 1966 ЛЕНИНГРАД

ОТ РЕДАКТОРА-СОСТАВИТЕЛЯ

В настоящий сборник включены переложения и обработки для баяна современных и старинных русских народных песен.

Переложения и обработки песен из репертуара ленинградских исполнительниц выполнены баянистами Л. Скуматовым, И. Тихоновым и композитором-баянистом Ю. Щекотовым. Песни из репертуара популярной певицы заслуженной артистки РСФСР Л. Зыкиной даны в обработке известного баяниста заслуженного артиста РСФСР А. Шалаева.

Сборник рассчитан на широкий круг баянистов-любителей, участников художественной самодеятельности, а также на учащихся музыкальных школ и училищ.

СОДЕРЖАНИЕ

На родных просторах. Музыка Ю. Воронцова. Переложение Л. Скуматова 3
Весна заречная. Музыка Г. Пономаренко. Переложение Л. Скуматова 4
Грустиночка. Музыка А. Аверкина. Переложение Л. Скуматова 5
Течет Волга. Музыка М. Фрадкина. Обработка А. Шалаева 8
Говорят, говорят. Музыка Ю. Щекотова 10
Сибирская березка. Музыка Ю. Щекотова 11
Под Ивушкой. Музыка Ю. Щекотова 13
Сибирская полечка. Музыка Ю. Щекотова 15
На побывку. Музыка А. Аверкина. Обработка А. Шалаева 17
Мама. Музыка А. Аверкина. Обработка А. Шалаева. . . 24
Снег-снежок. Музыка Г. Пономаренко. Обработка А. Шалаева 28
Колокольчик. Музыка Г. Пономаренко. Обработка К. Горчакова 32
А я по-лугу. Русская народная песня. Обработка И. Тихонова 38
Неделька. Русская народная песня. Обработка И. Тихонова 40
Гуляла я во садочке. Русская народная песня. Обработка В. Иванова 44

РУССКИЕ НАРОДНЫЕ ПЕСНИ

Т. пл. 1966 г. № 769

Редактор *М. Нюрнберг*. Художник *Л. Г. Епифанов*
Худож. редактор *Л. Рожков*. Техн. редактор *Ф. Сорина*
Корректор *Е. Кузнецов*

Подп. к печати 21/IX 1966 г. Формат 60×90¹/₈. Бумага офсетная № 2. Бум. л. 3. Печ. л. 6 (6). Уч.-изд. л. 6. Тираж 30000 экз. Заказ № 3726. Цена 59 к.

Издательство „Музыка", Ленинградское отделение
Ленинград, Д-11, Инженерная ул., 9.

Ленинградская фабрика офсетной печати № 1 Главполиграфпрома Комитета по печати при Совете Министров СССР.
Ленинград, Кронверкская ул., 7.

НА РОДНЫХ ПРОСТОРАХ

Ю. ВОРОНЦОВ

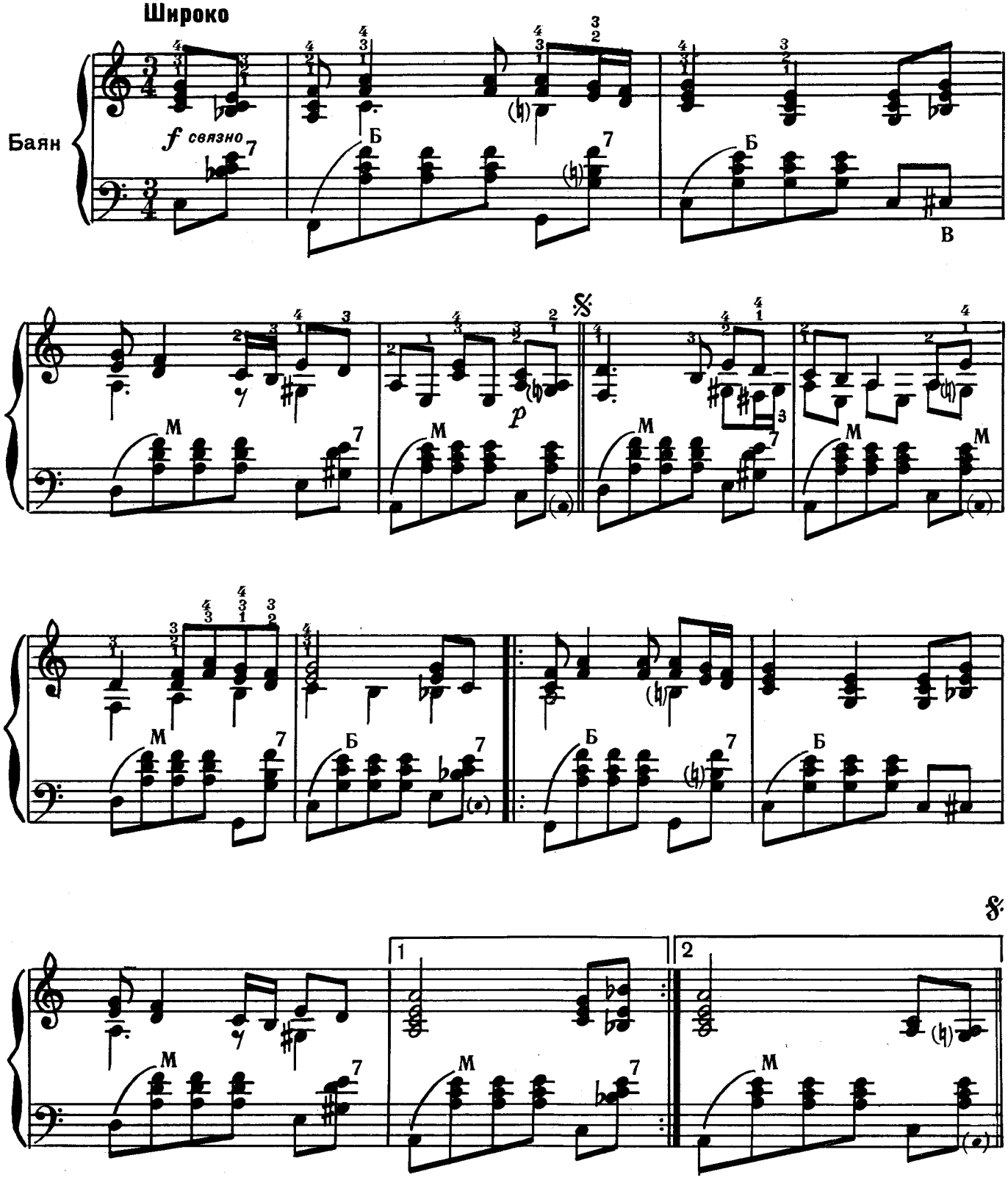

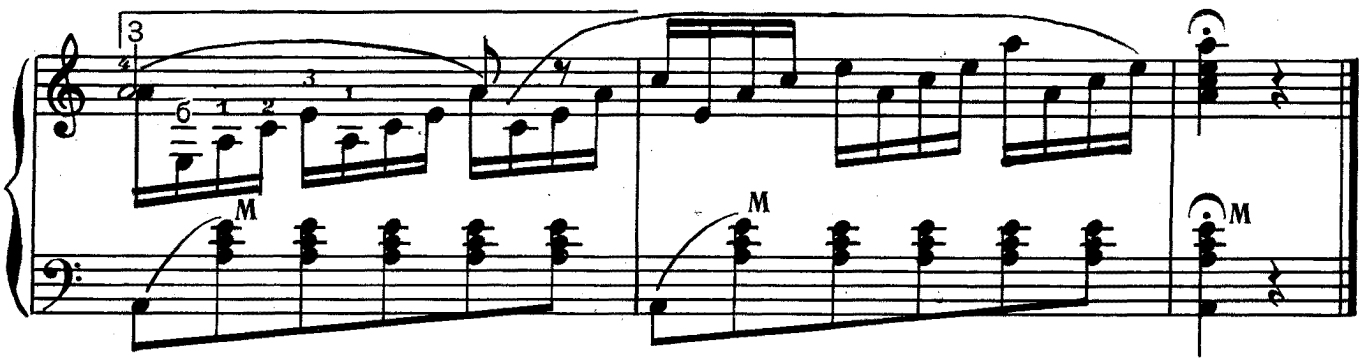

ВЕСНА ЗАРЕЧНАЯ

Г. ПОНОМАРЕНКО

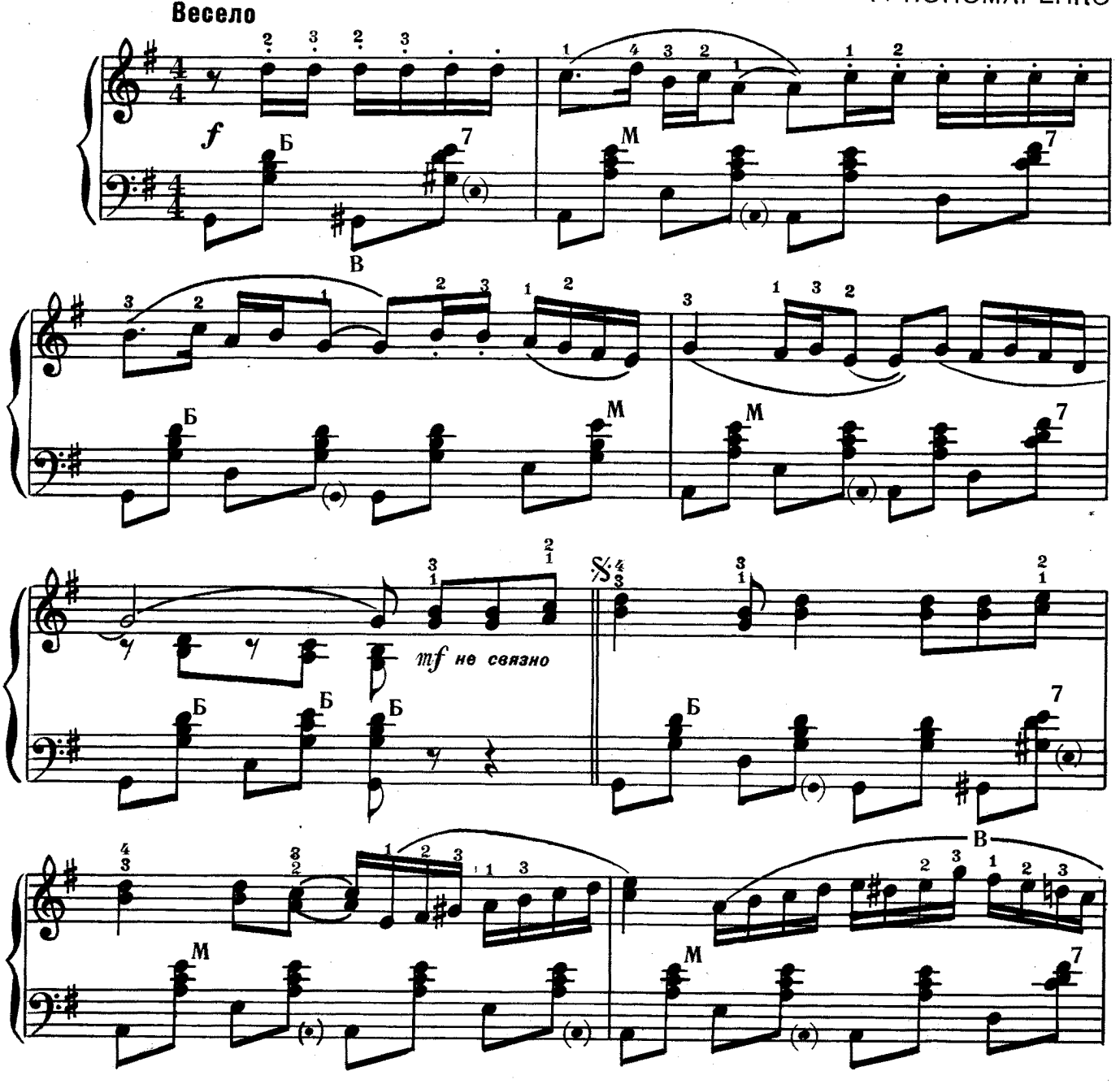

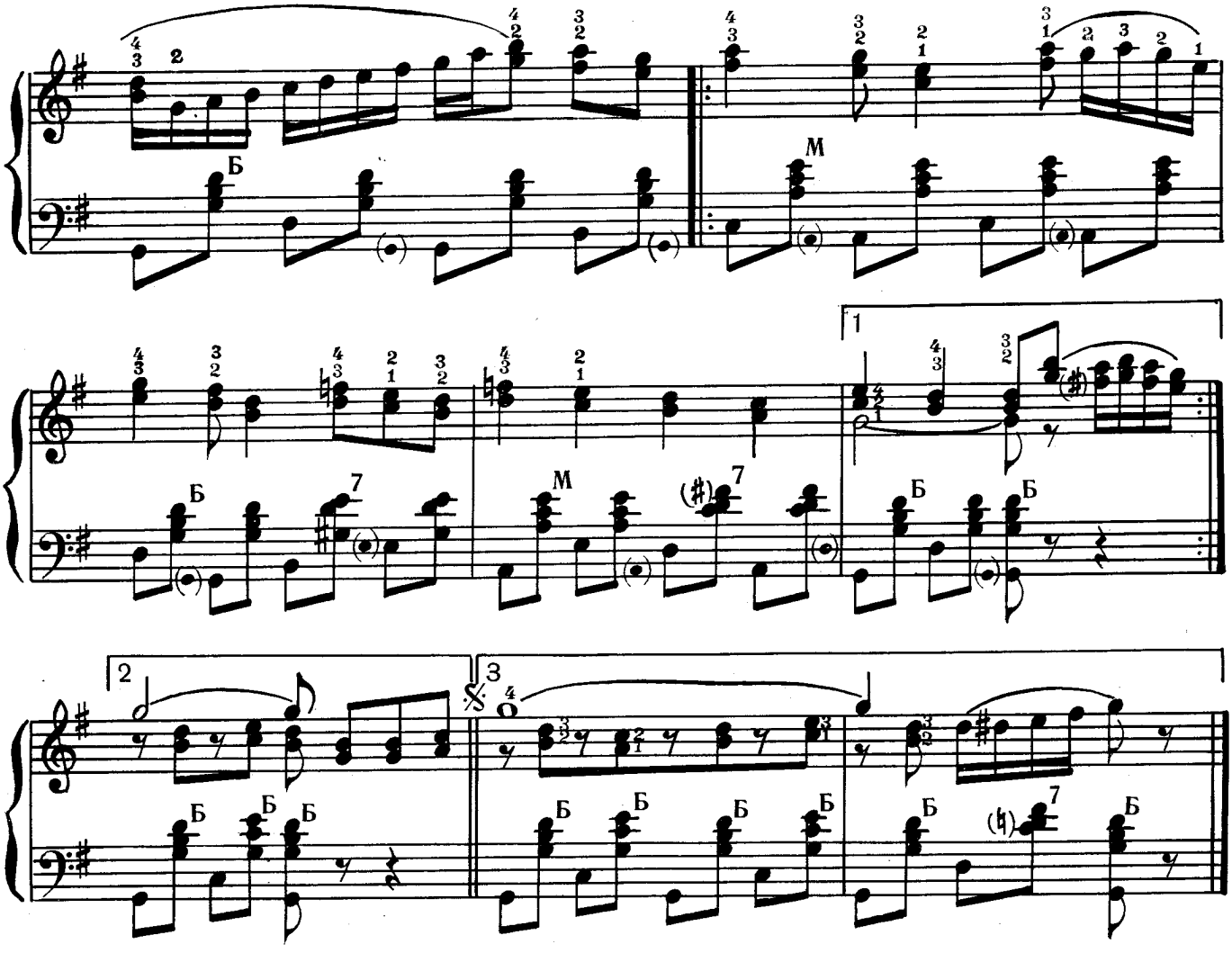

ГРУСТИНОЧКА

А. АВЕРКИН

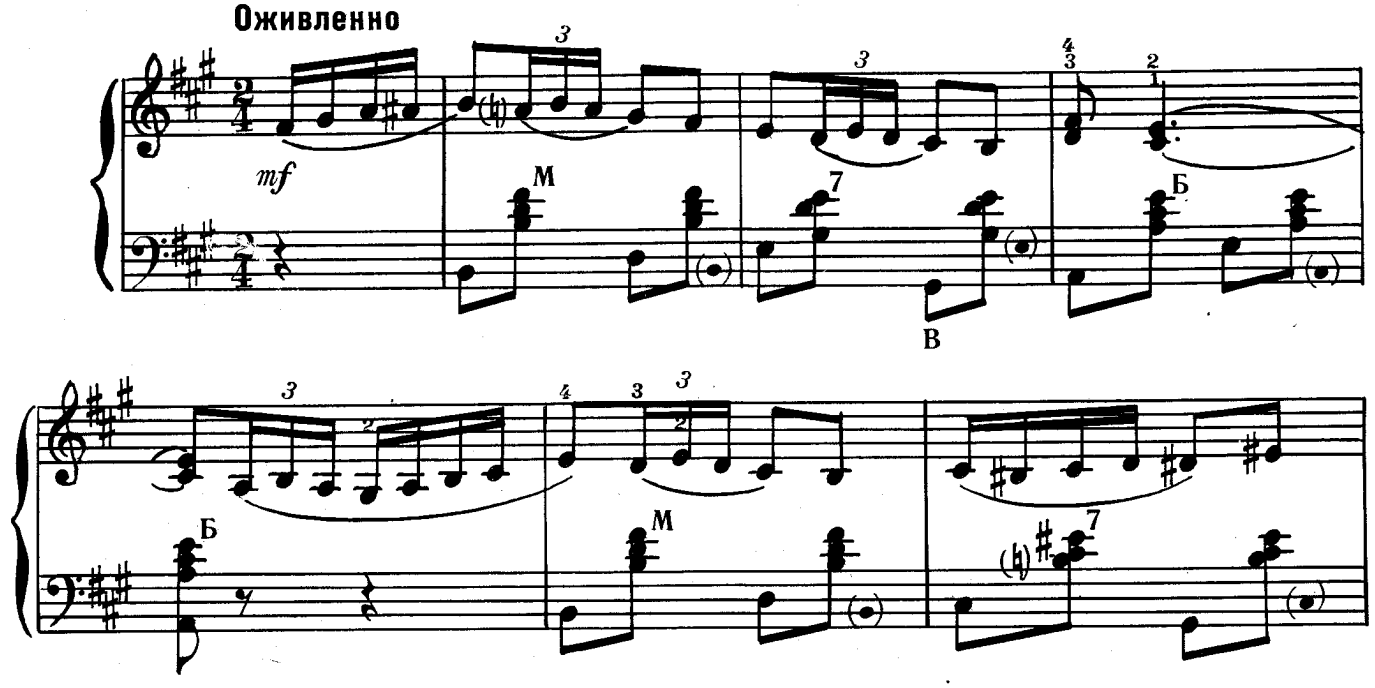

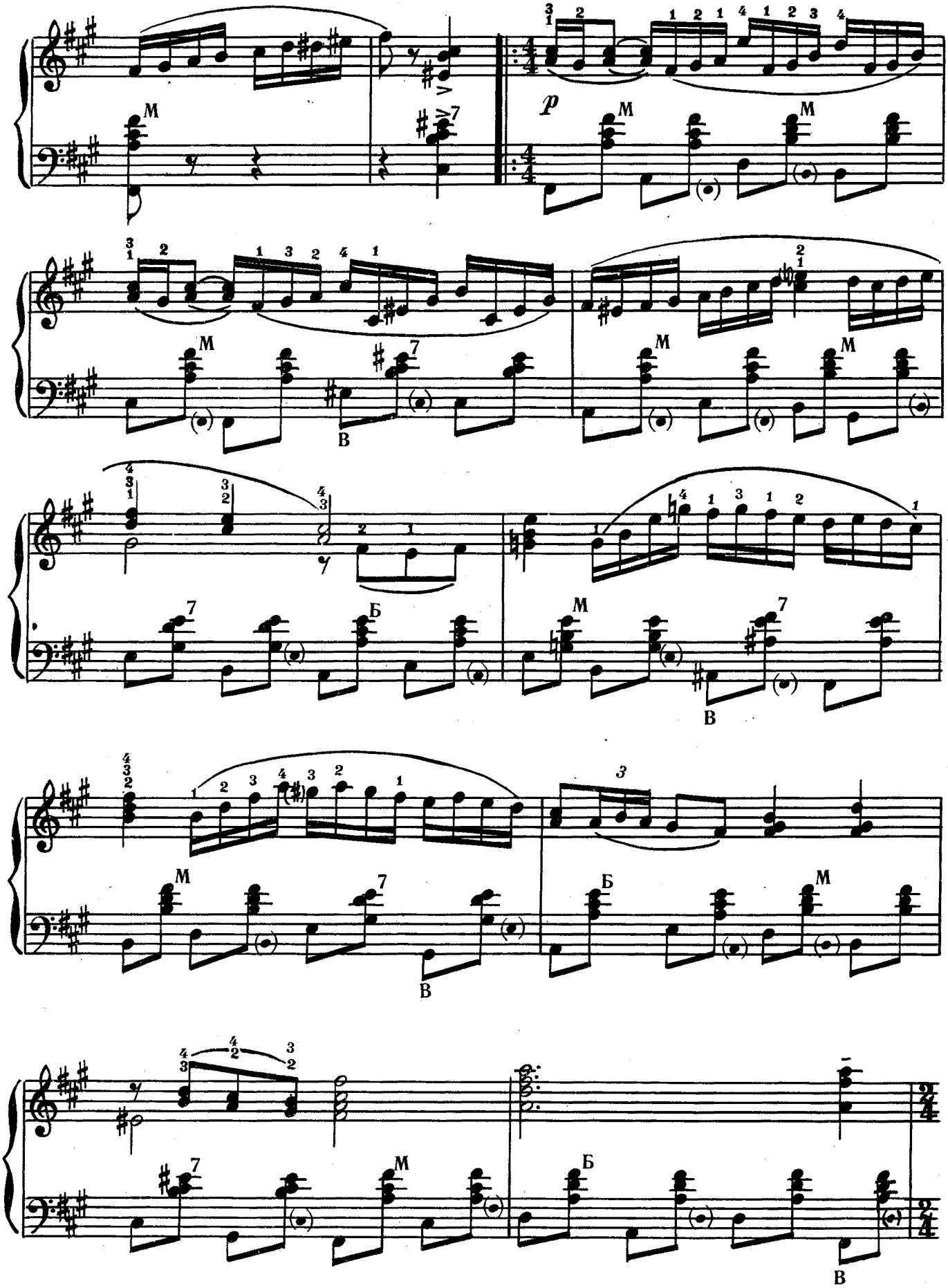
p
M
В
Б

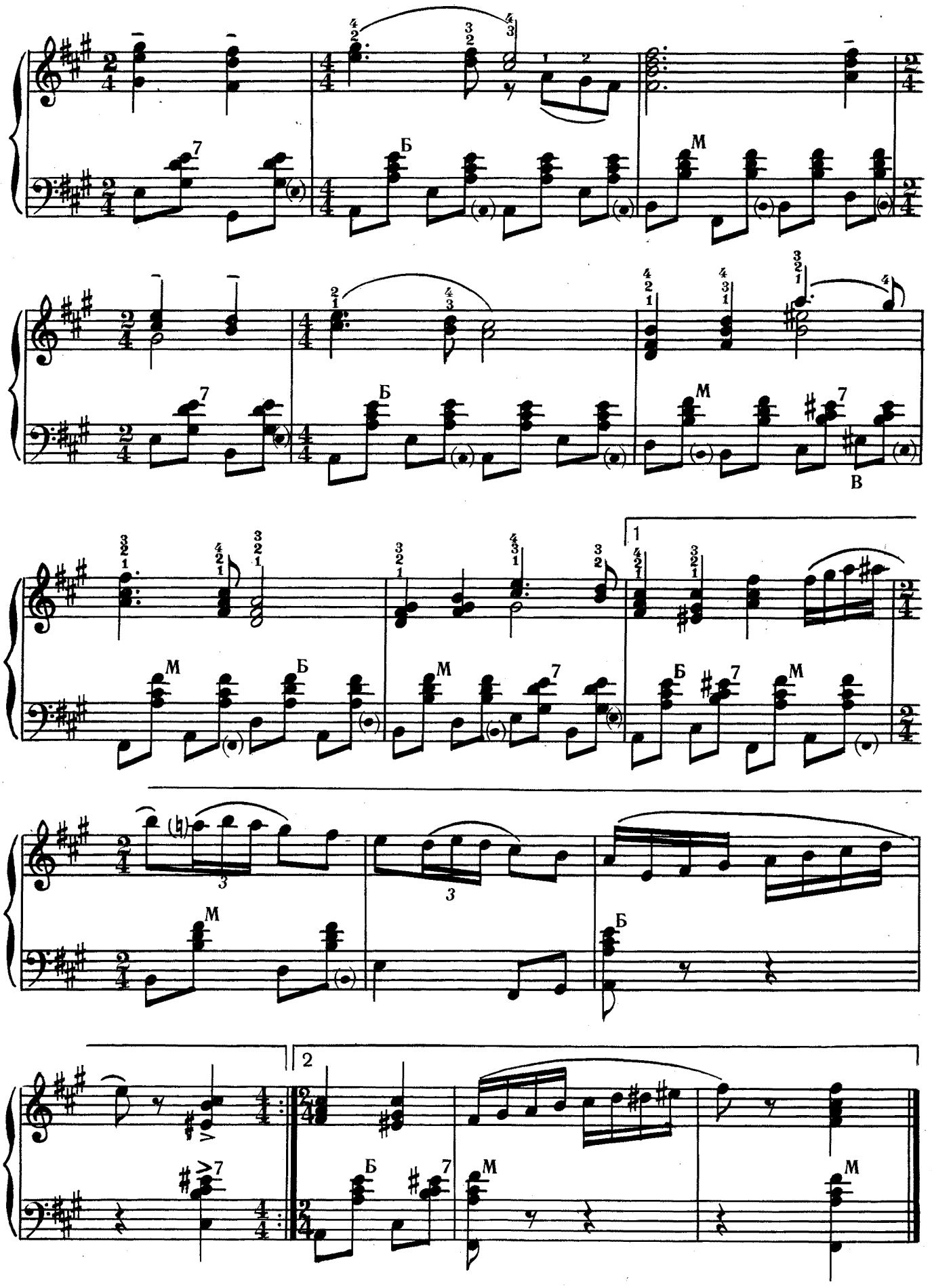
Б
М
В
1
2

ТЕЧЕТ ВОЛГА

М. ФРАДКИН
Обработка А. ШАЛАЕВА

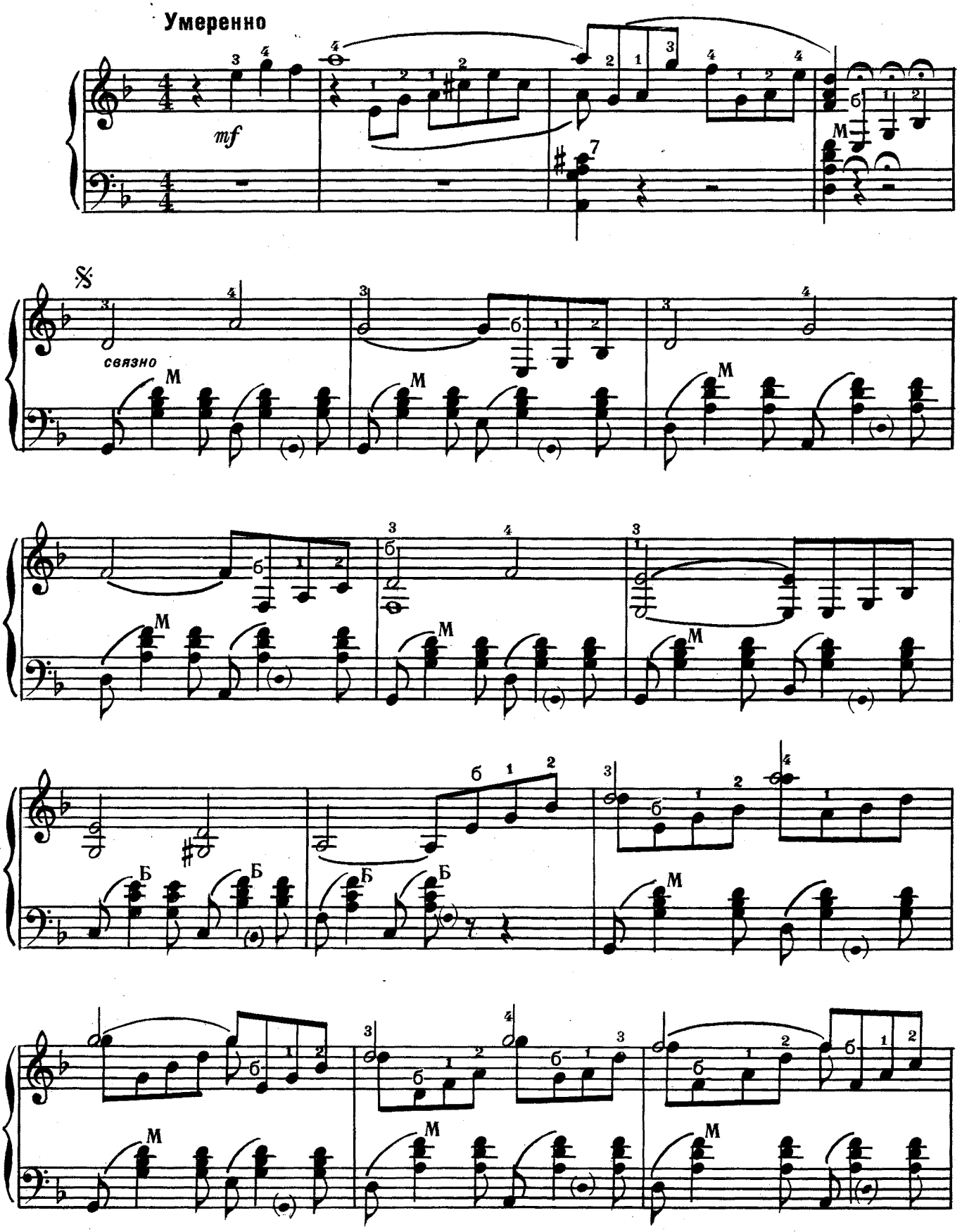

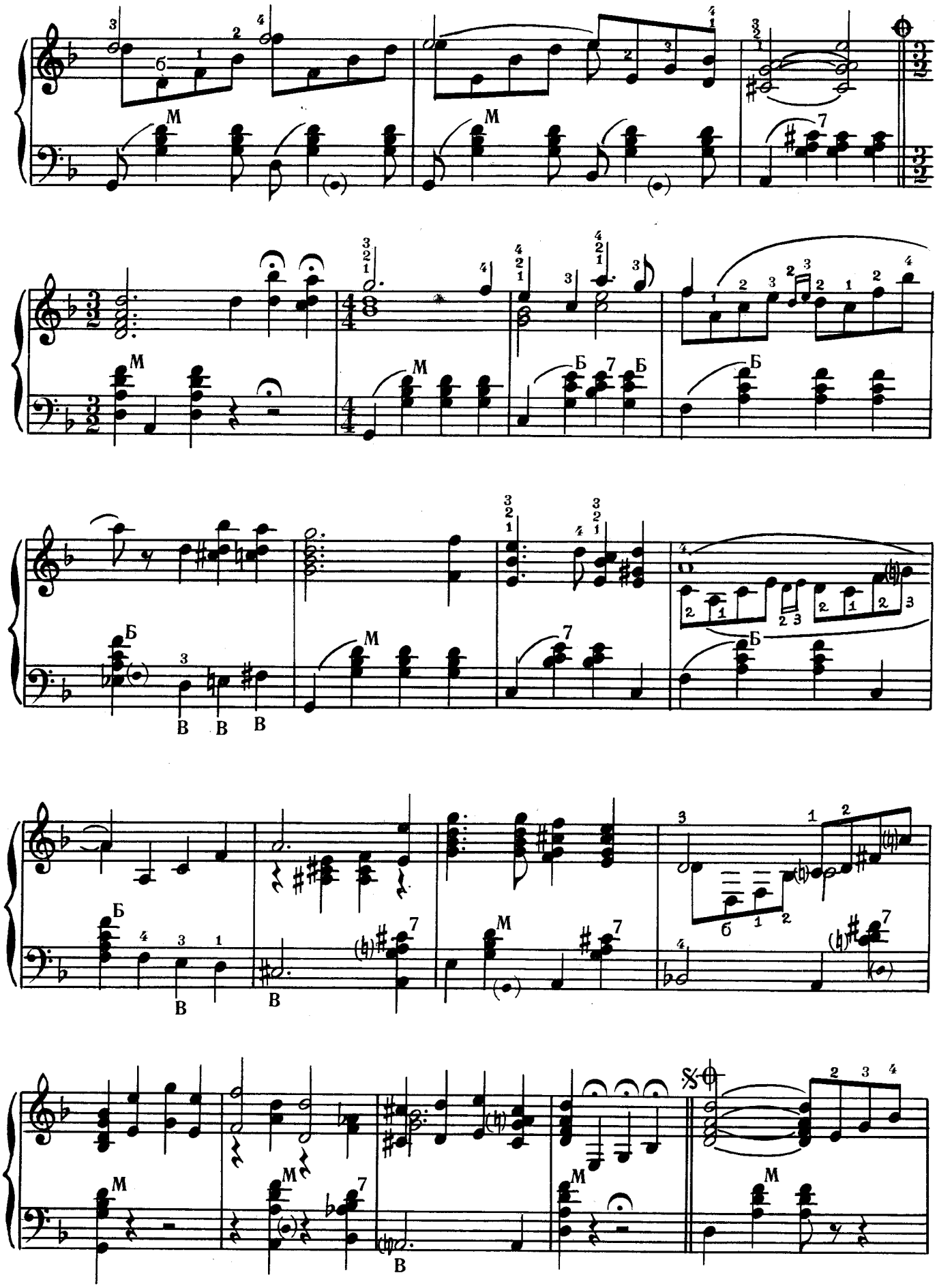

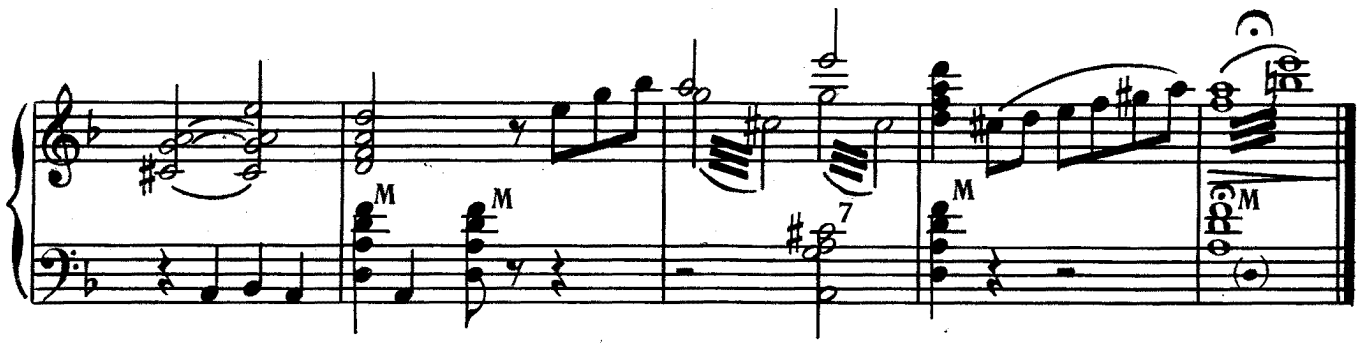

ГОВОРЯТ, ГОВОРЯТ

Ю. ЩЕКОТОВ

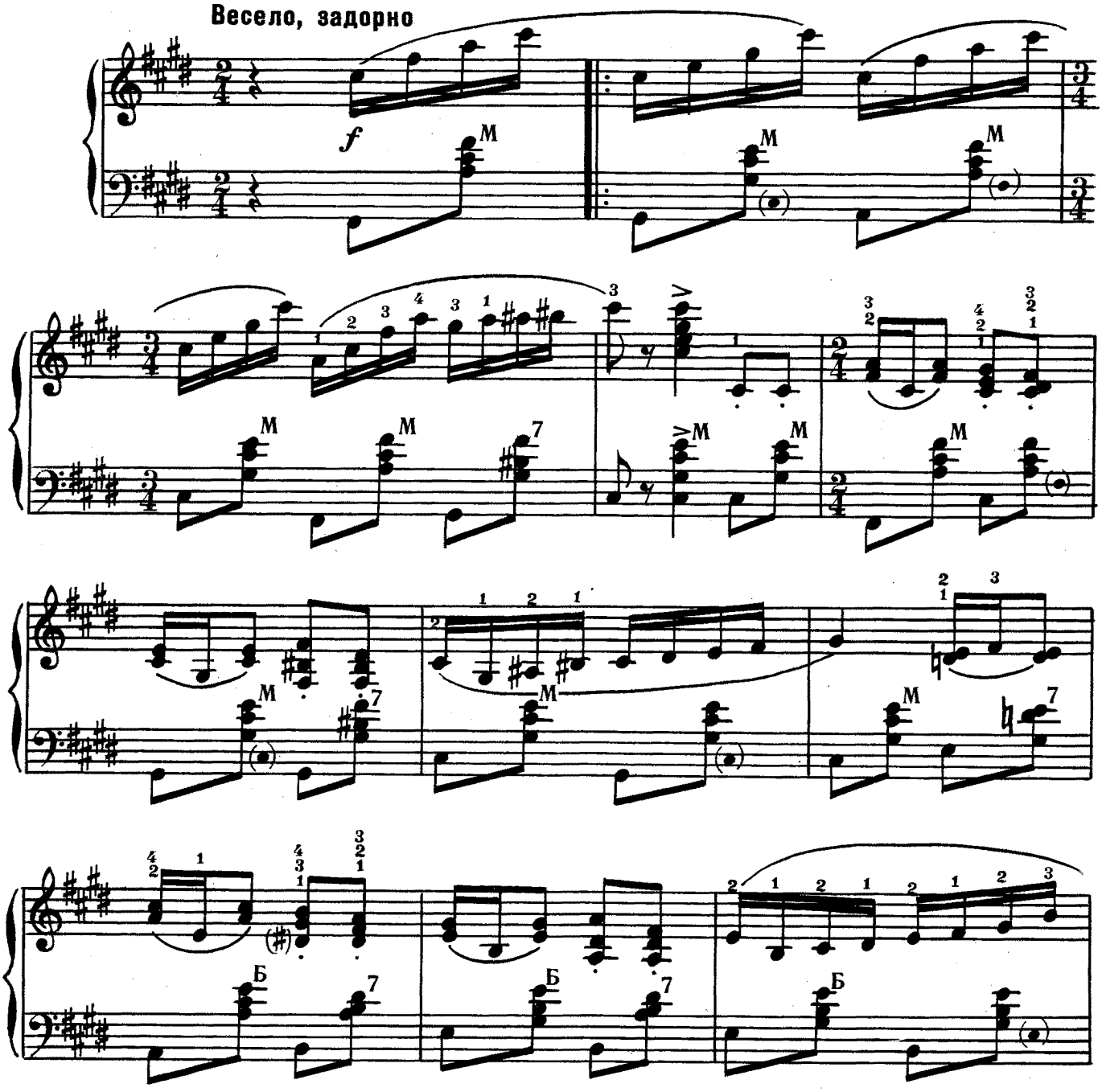

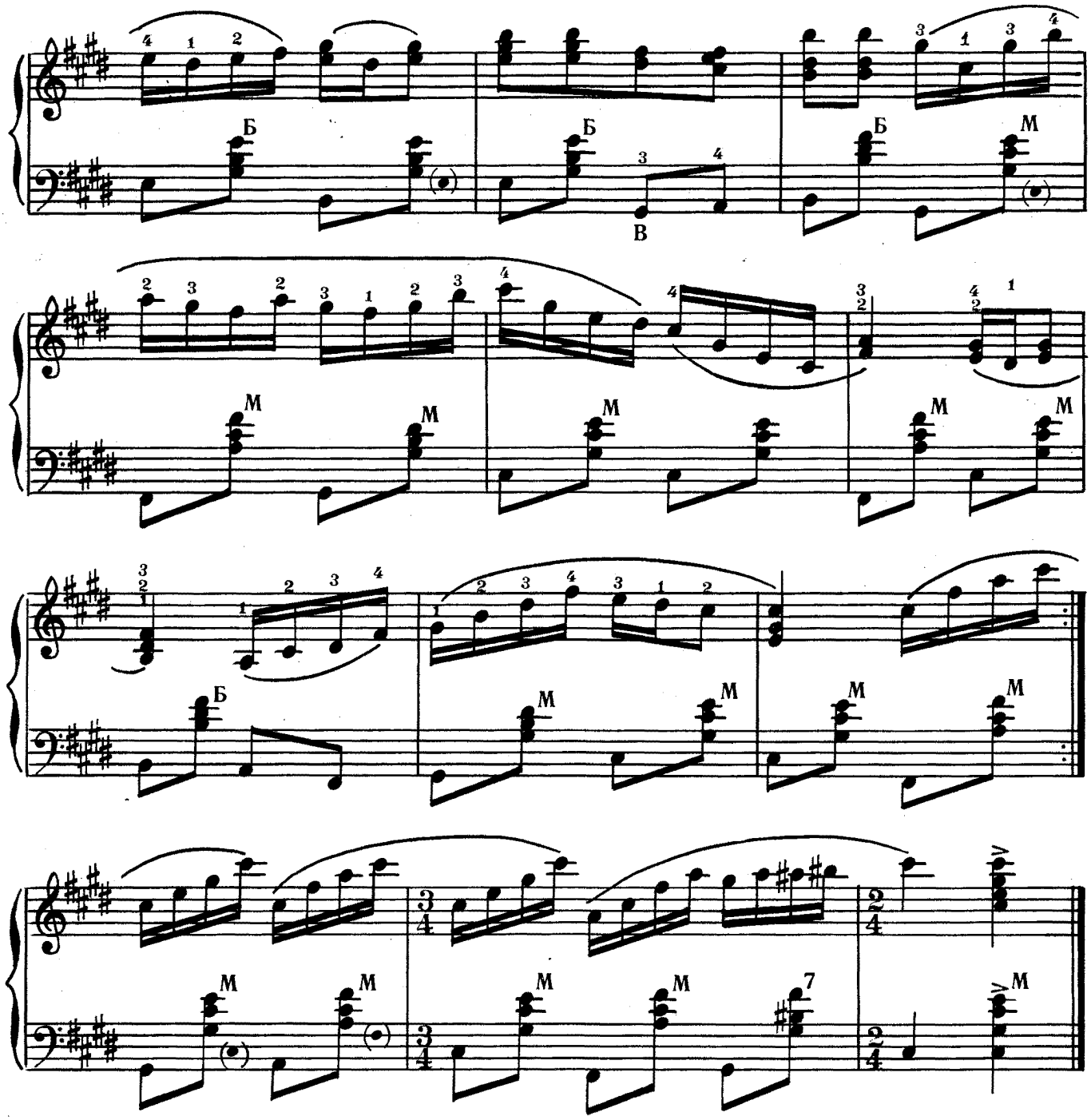

СИБИРСКАЯ БЕРЁЗКА

Ю. ЩЕКОТОВ

Не спеша, задушевно

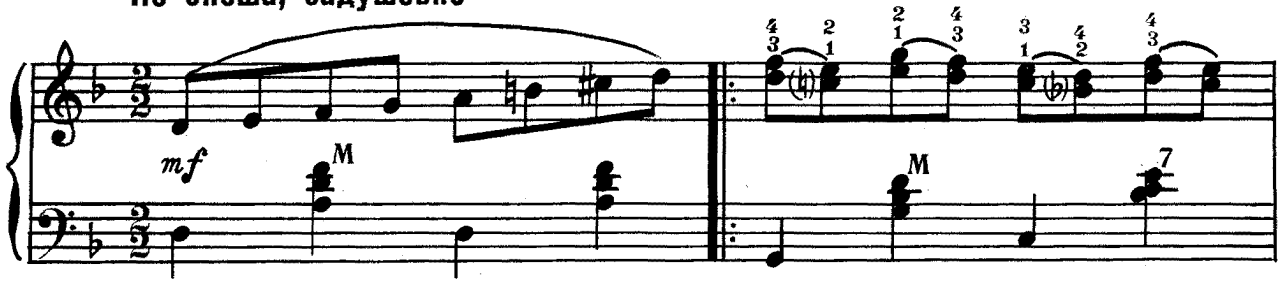

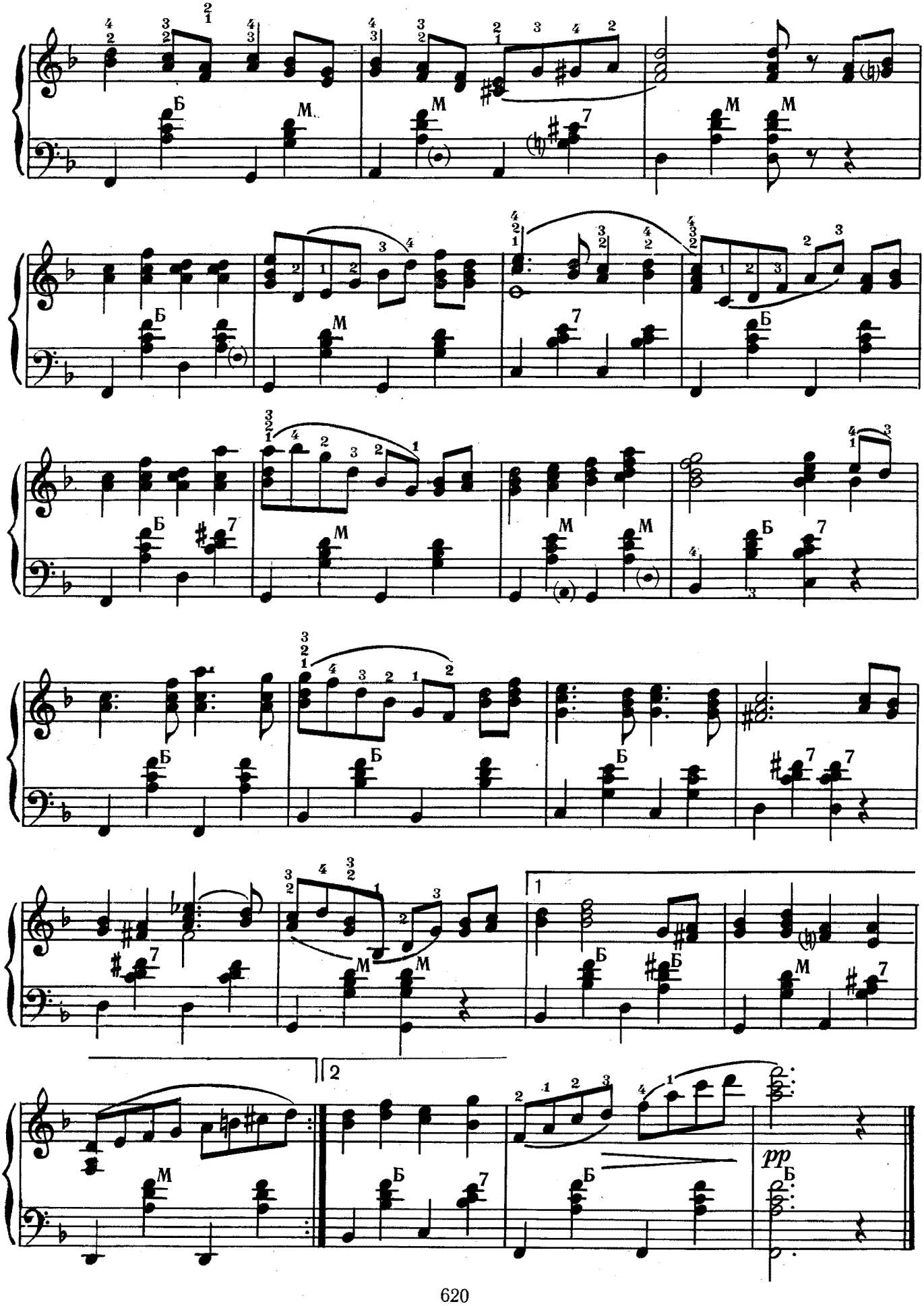
Б
М
1
2
pp

ПОД ИВУШКОЙ

Ю. ЩЕКОТОВ

Скоро, весело

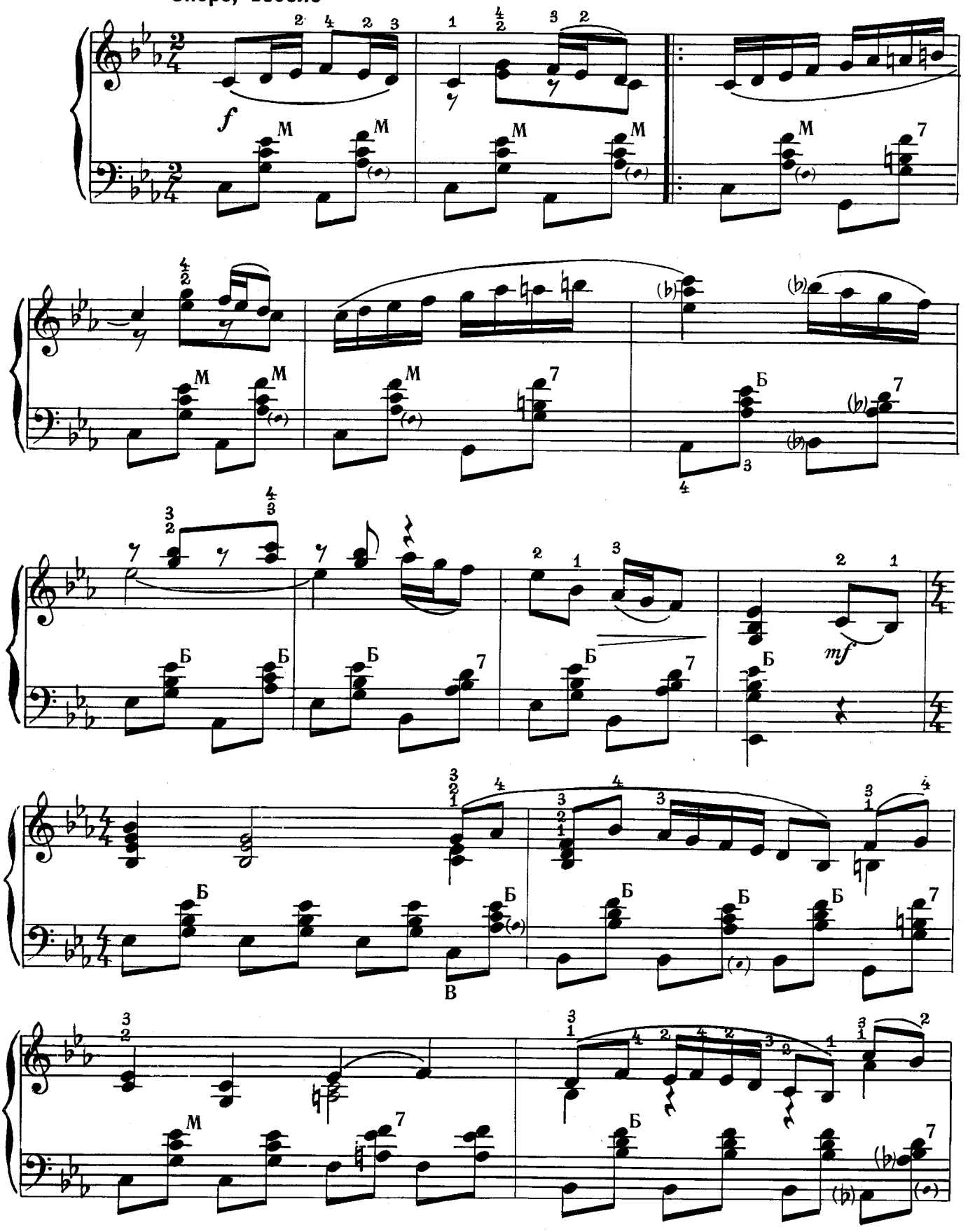

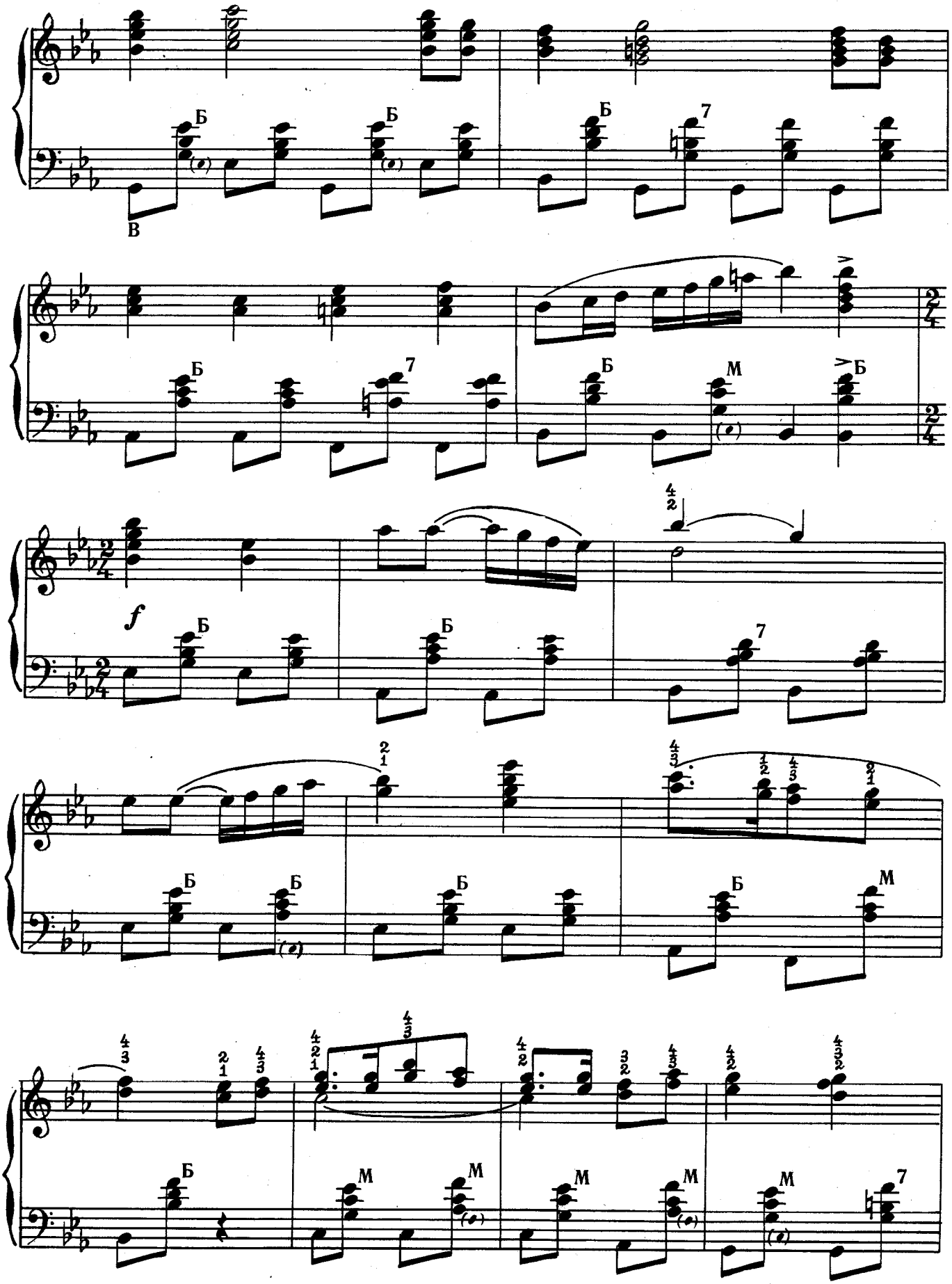
Б
В
Б
Б
7
Б
7
Б
М
Б
f
Б
Б
7
Б
Б
Б
Б
М
Б
М
М
М
М
М
7

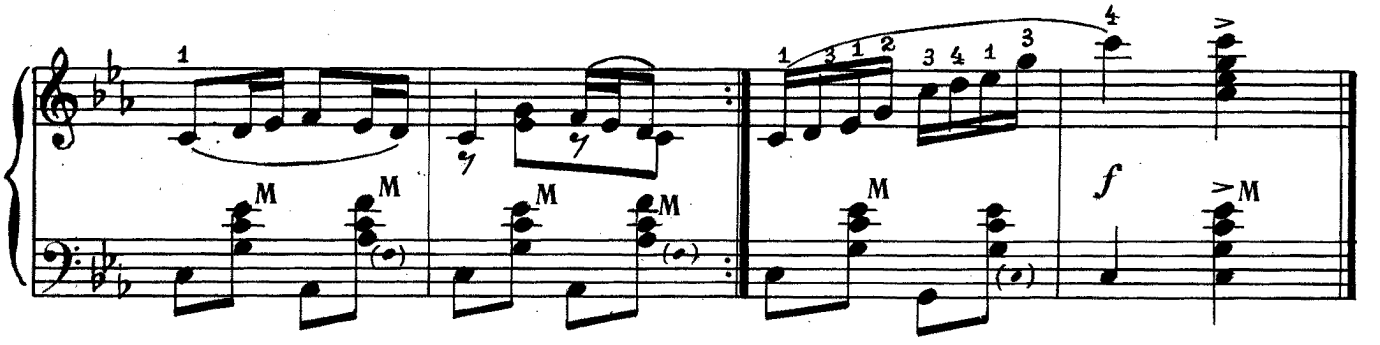

СИБИРСКАЯ ПОЛЕЧКА

Ю. ЩЕКОТОВ

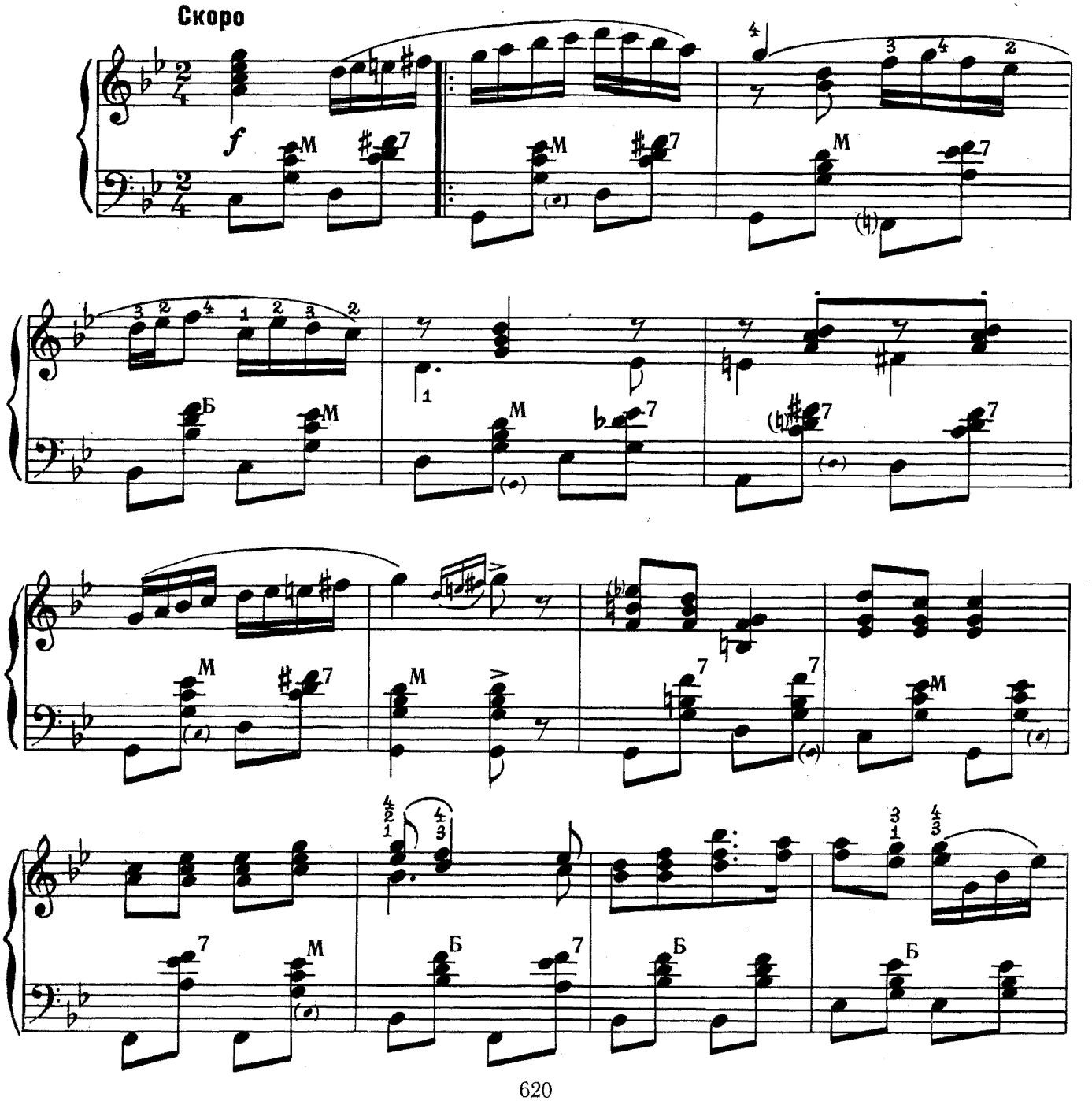

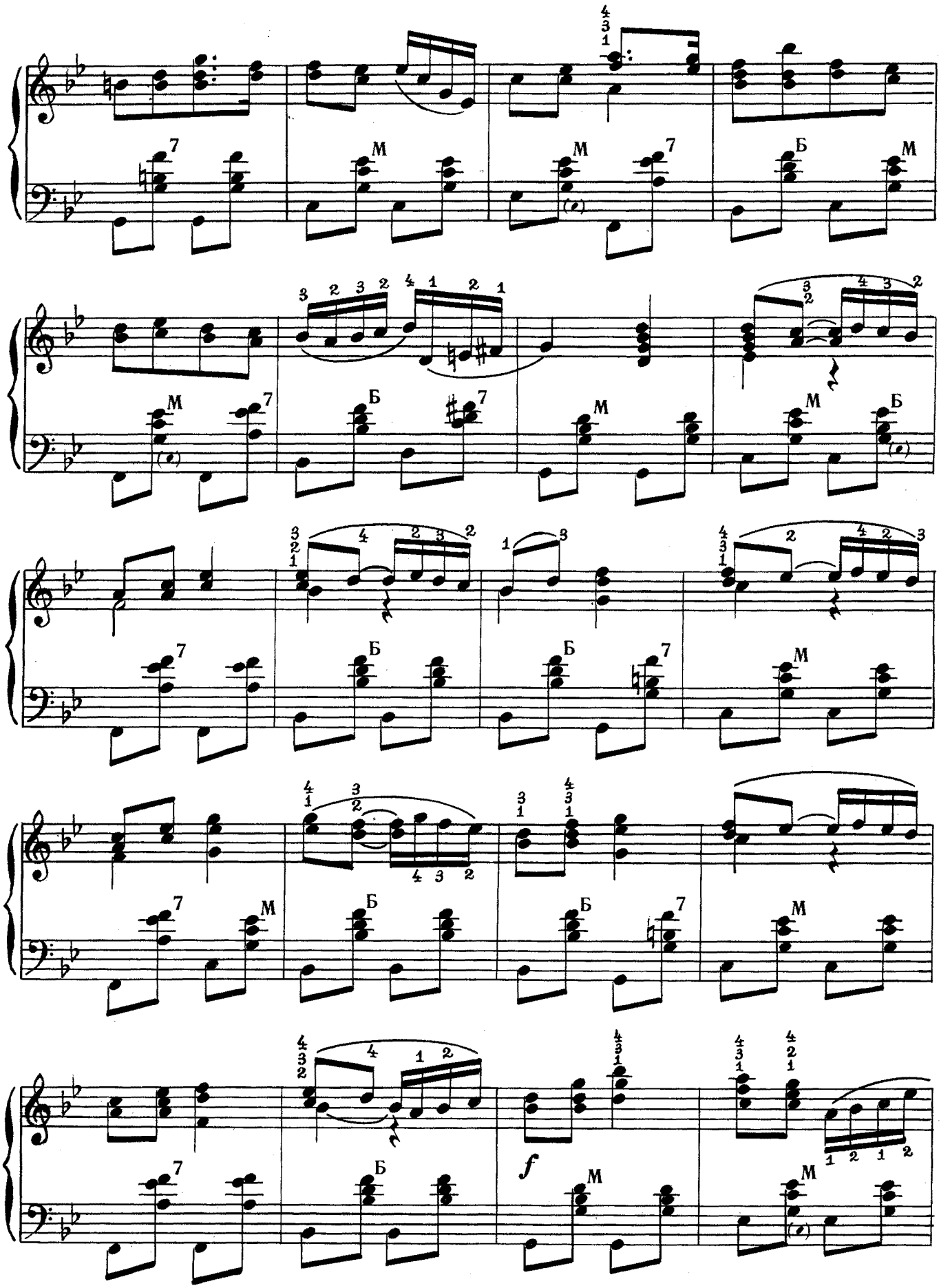
7
М
М
7
Б
М
М
7
Б
7
М
М
Б
Б
7
Б
7
М
Б
7
М
Б
Б
7
М
Б
7
f
М
М

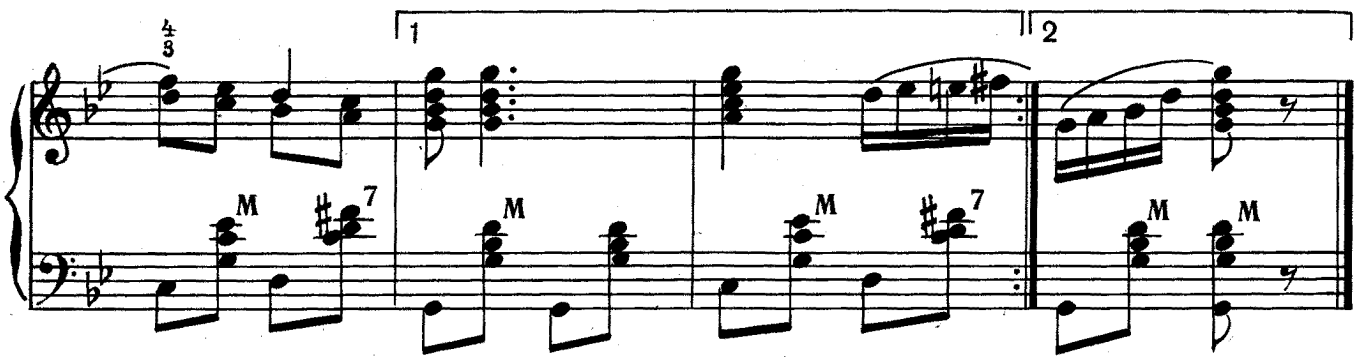

НА ПОБЫВКУ

А. АВЕРКИН
Обработка А. ШАЛАЕВА

Темп вальса

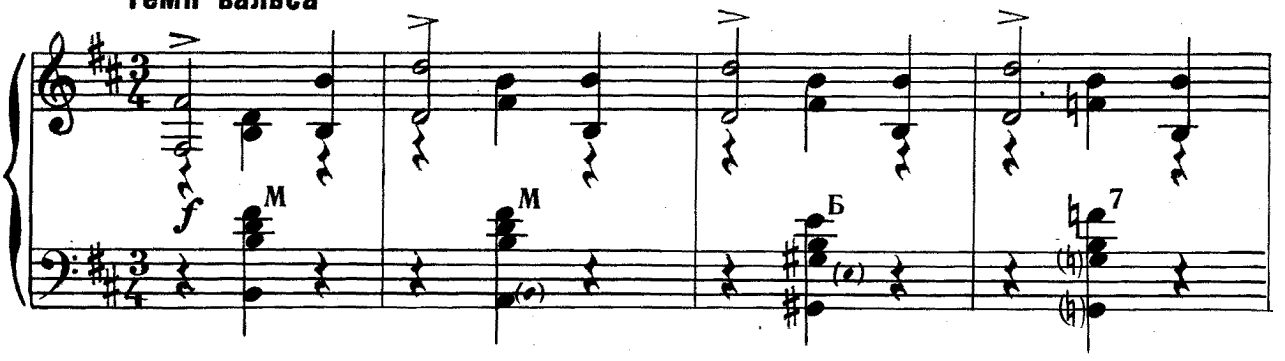

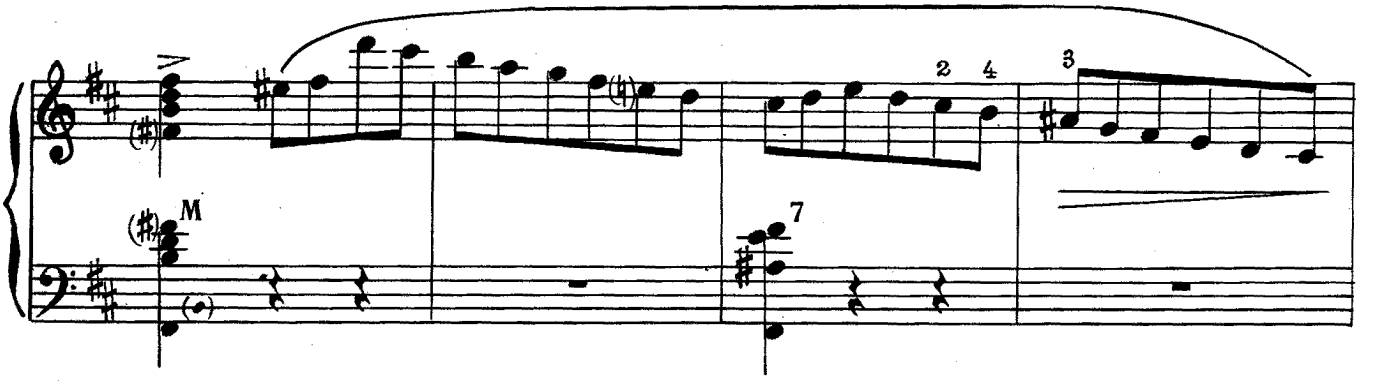

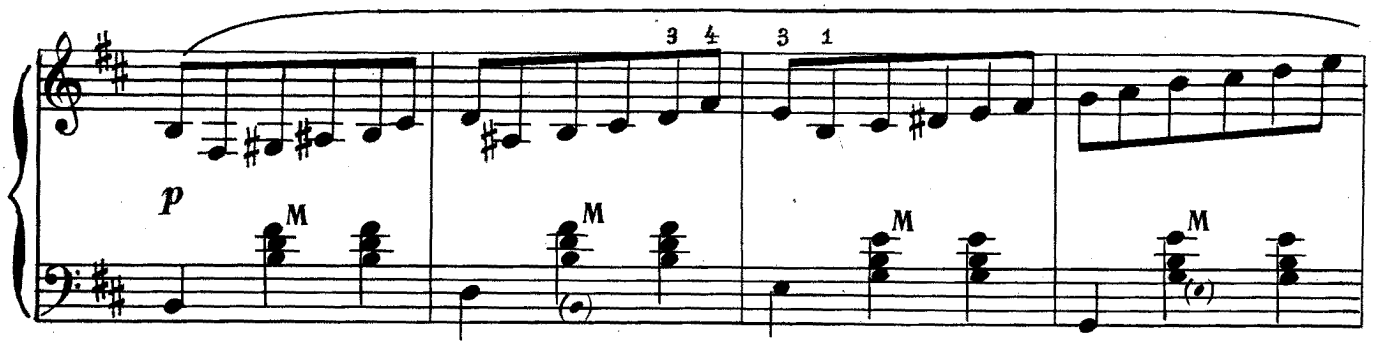

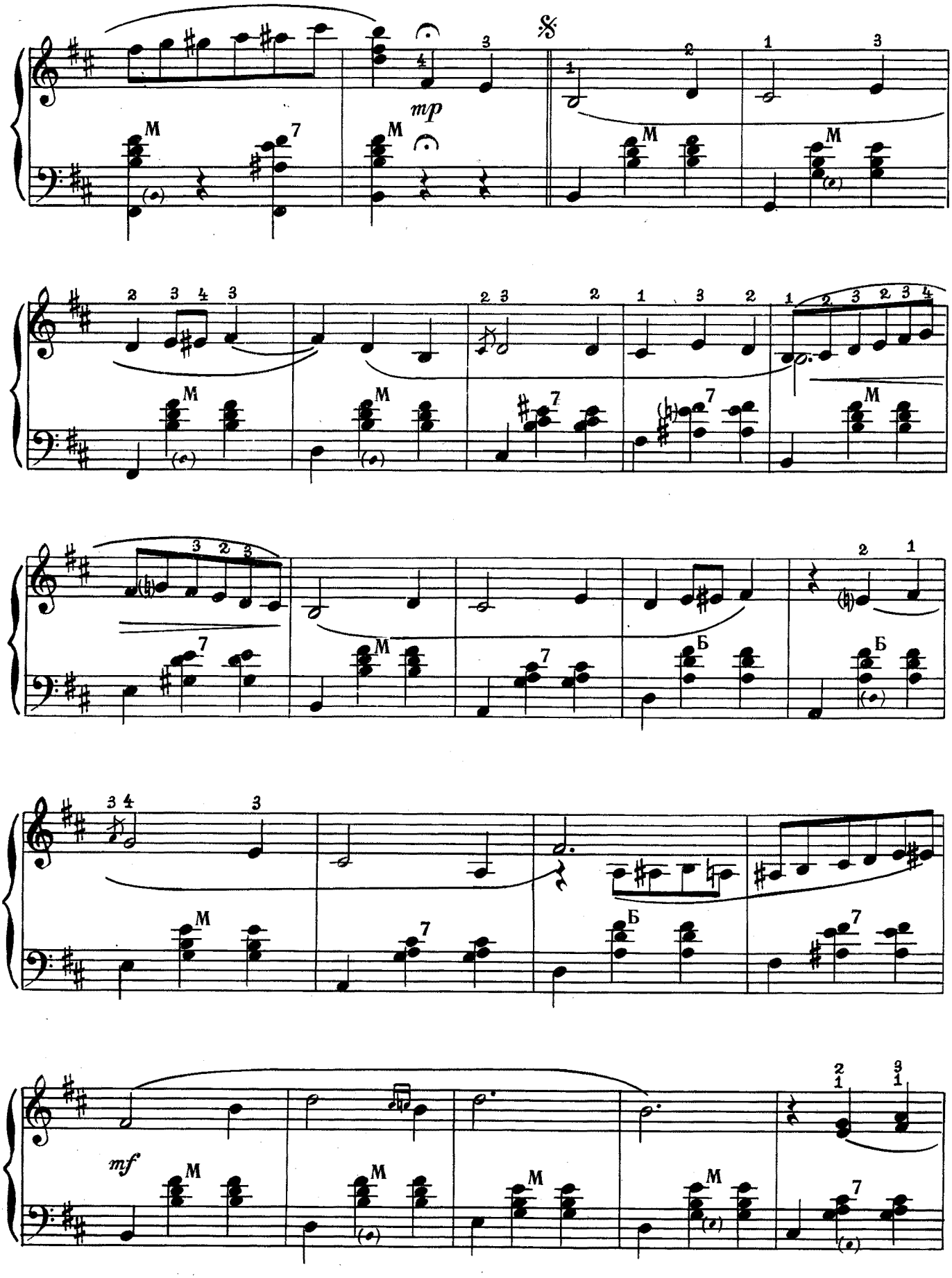
mp
mf

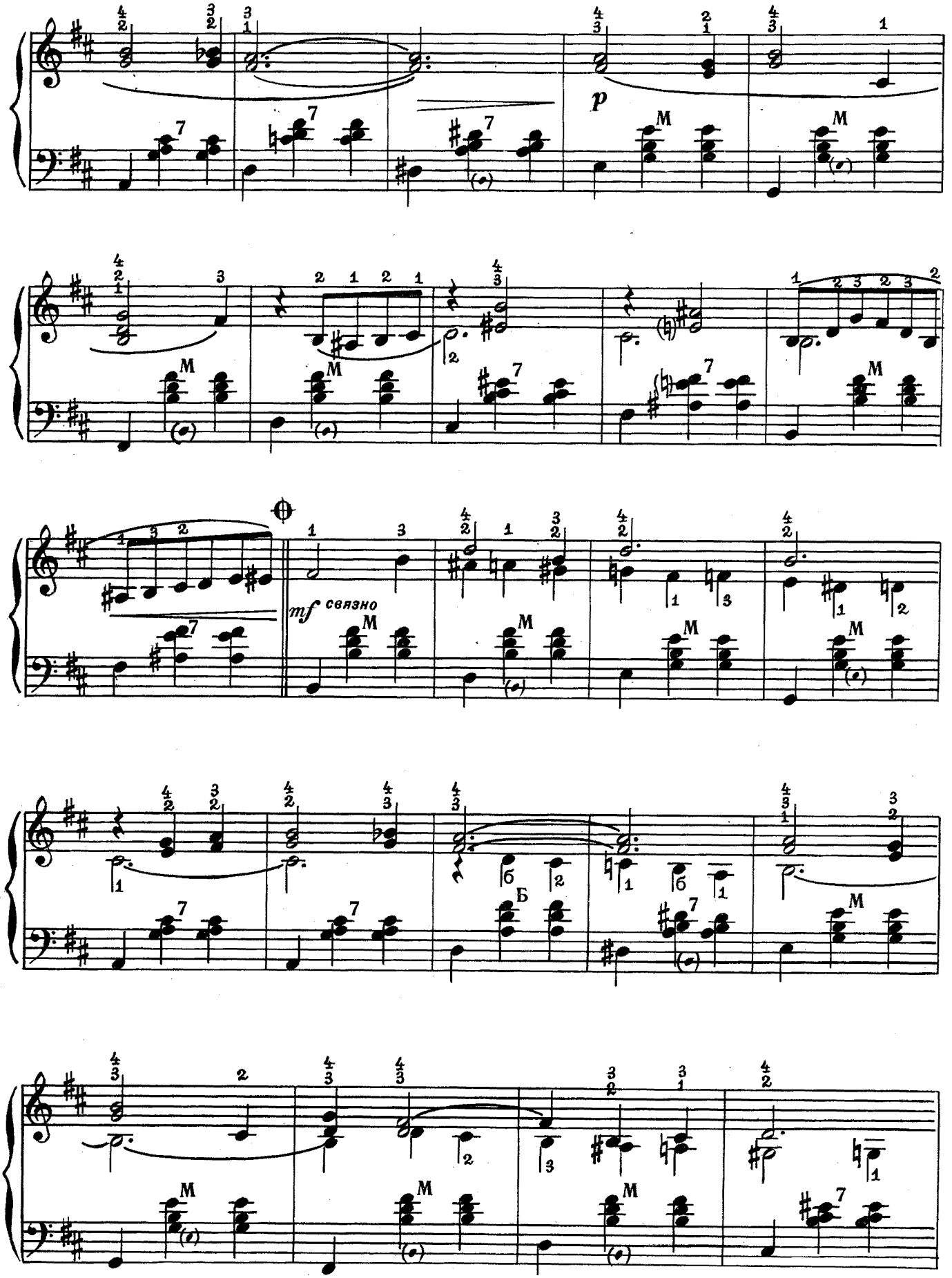
p
mf связно

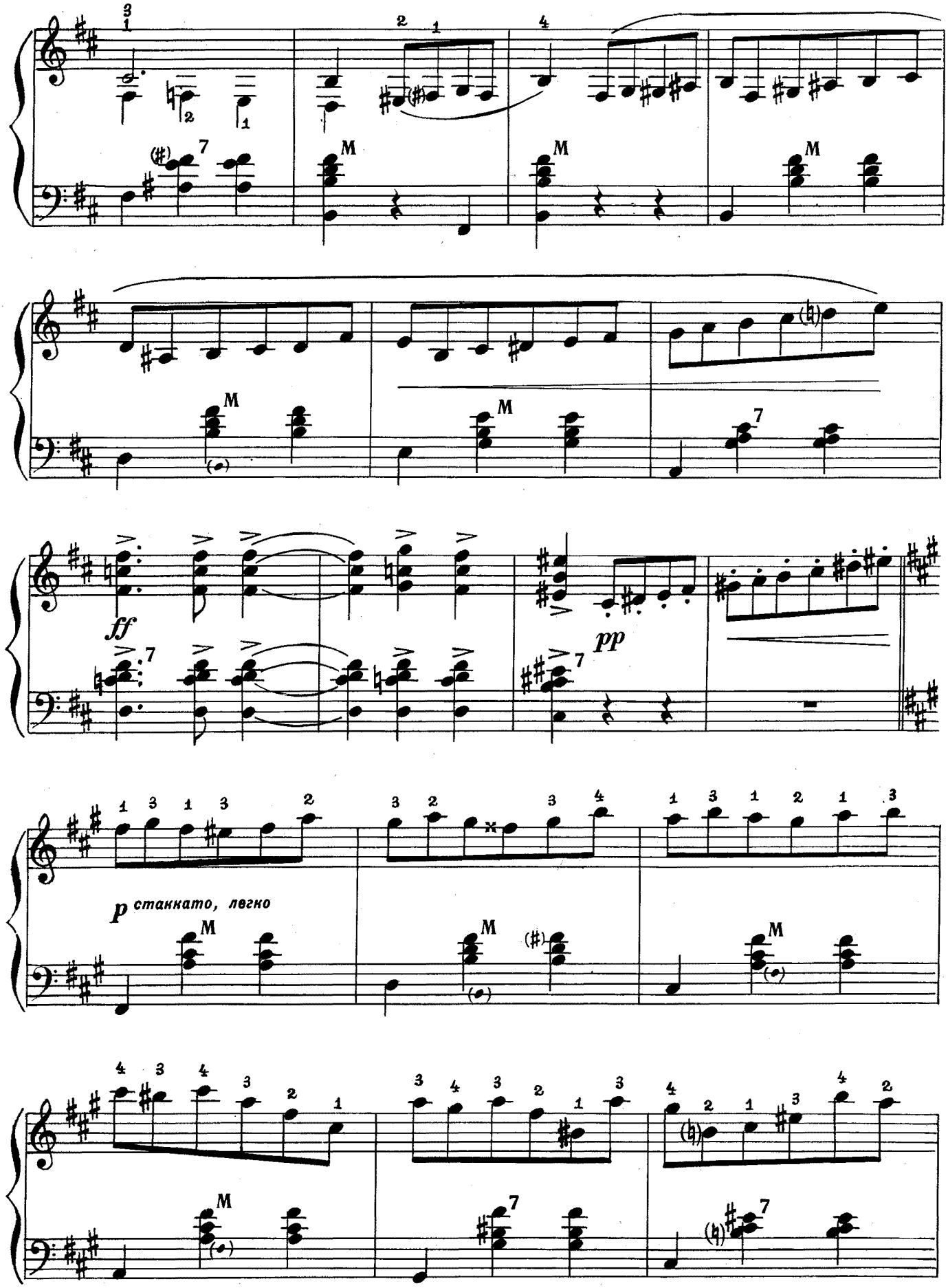
ff
pp
p стаккато, легко

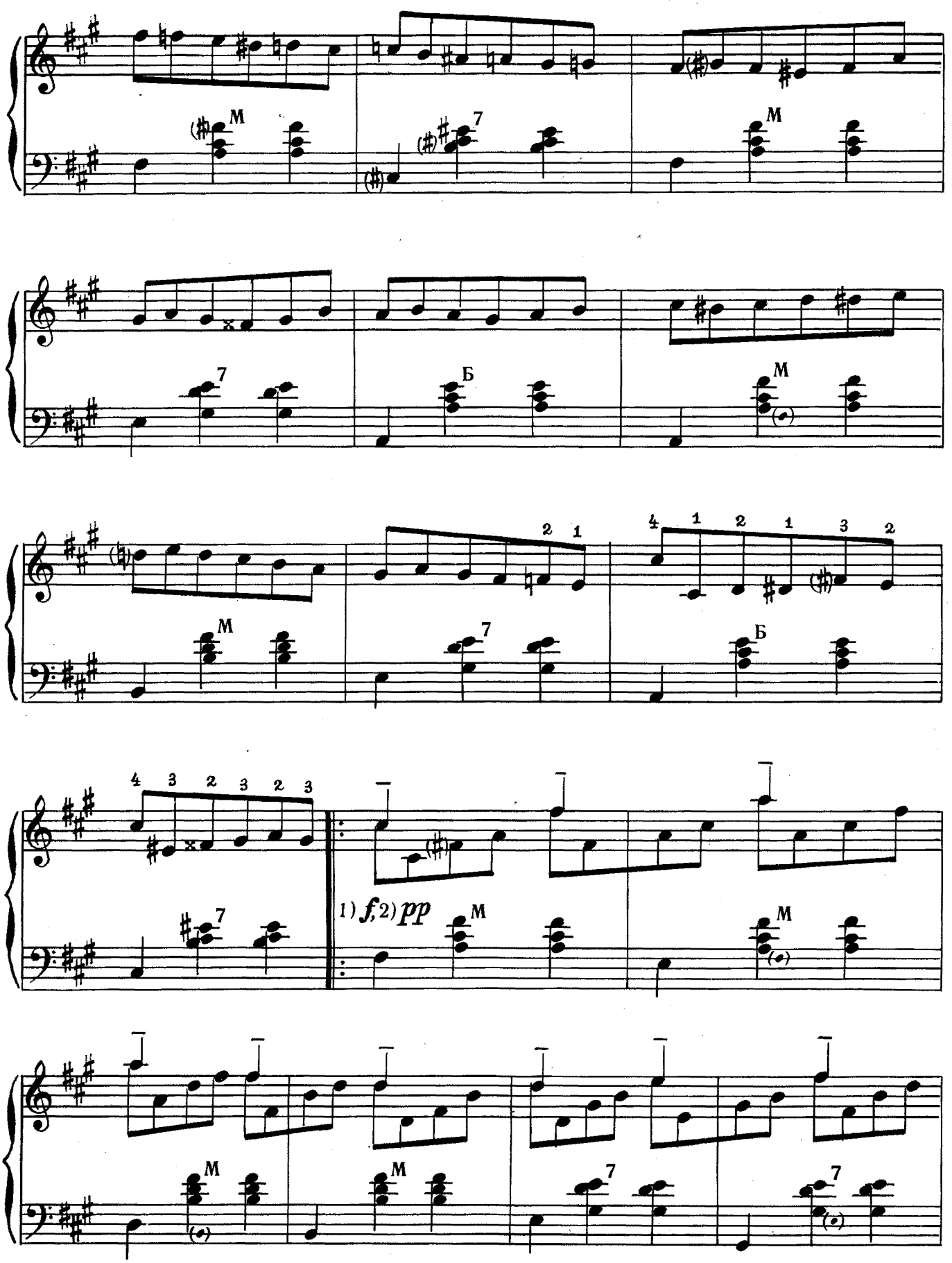
M
7
M
7
Б
M
M
7
Б
1) f, 2) pp
M
M
M
7
7

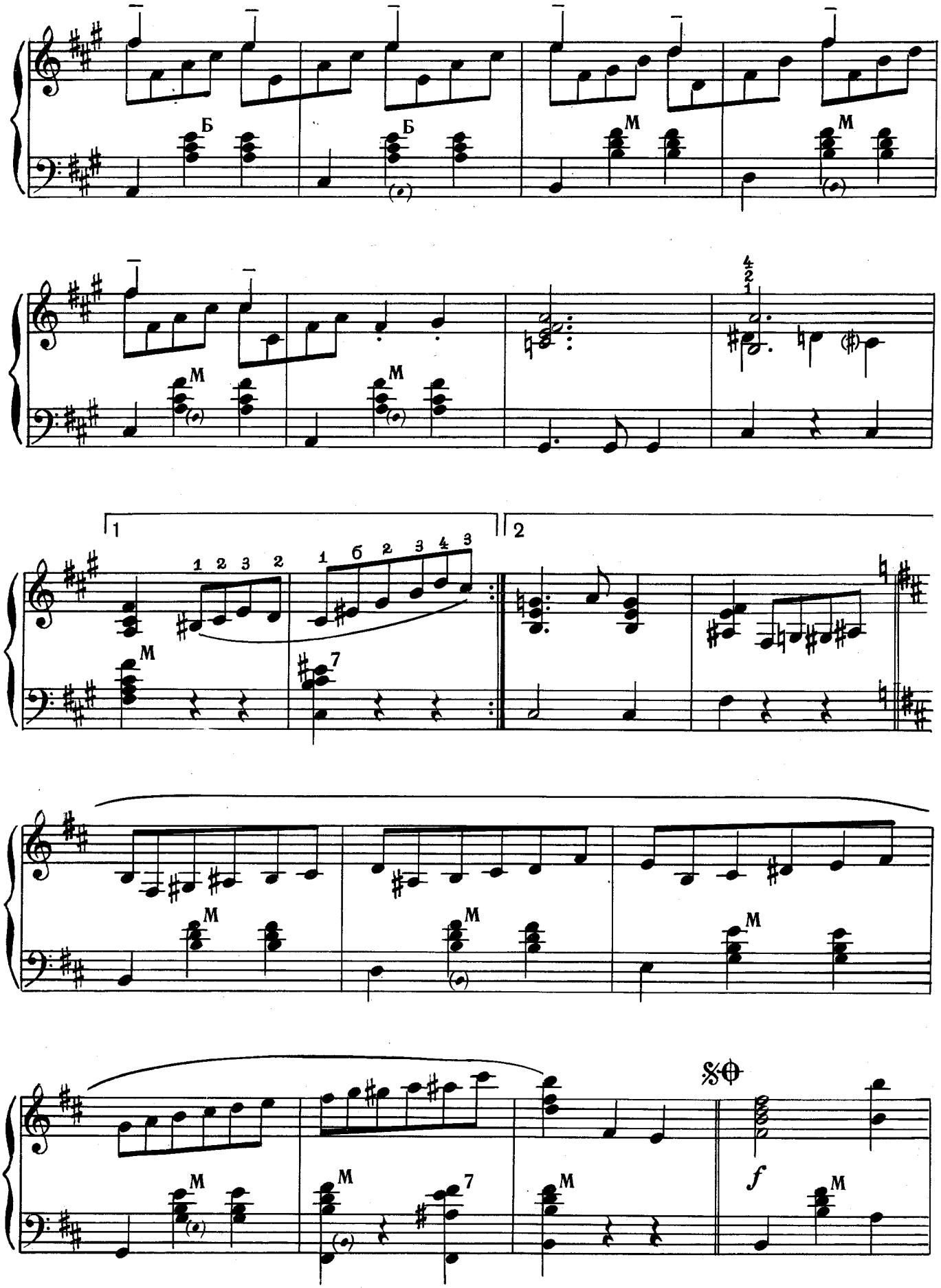
Б
Б
M
M
M
M
1
2
M
7
M
M
M
M
M
7
M
f
M

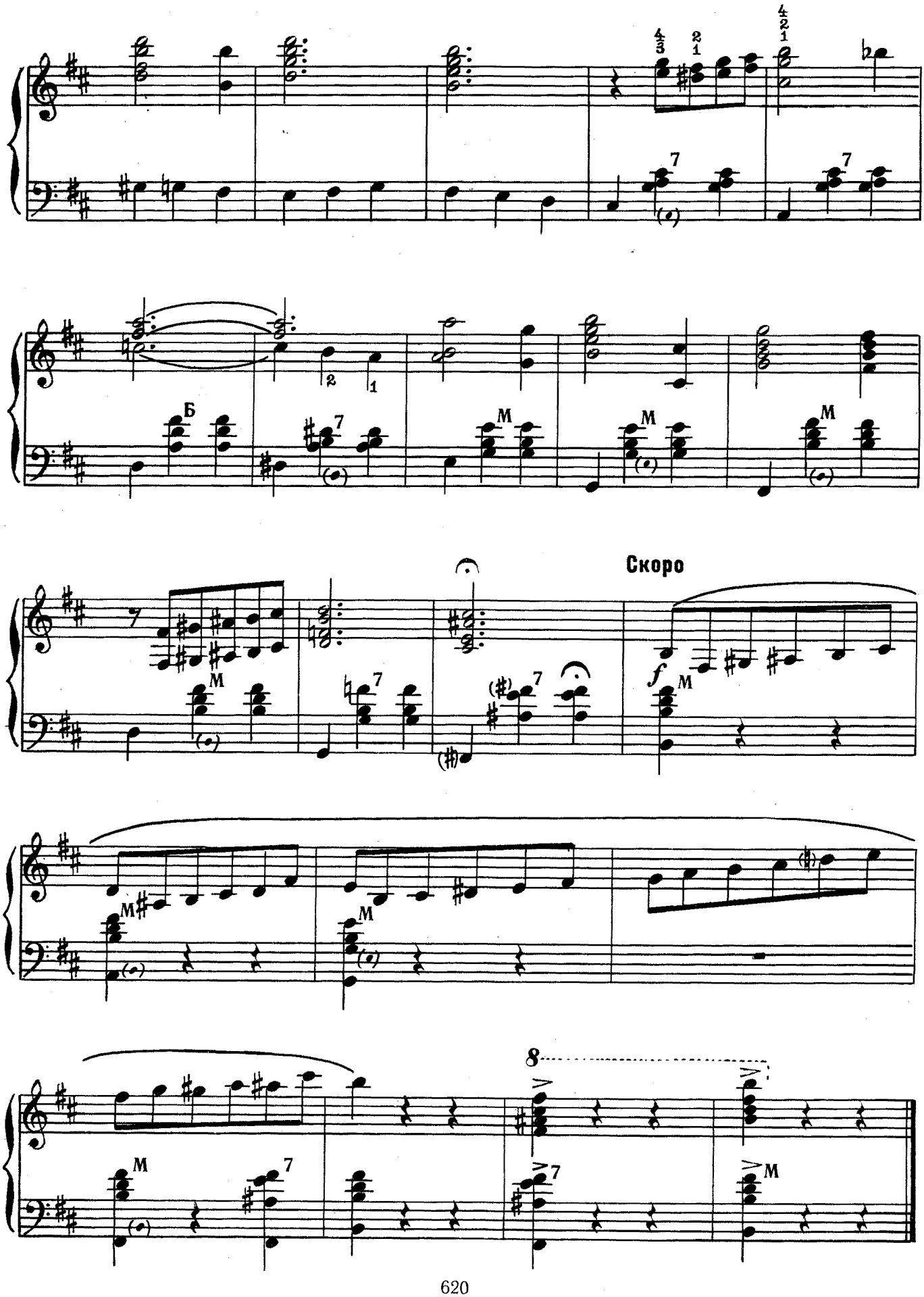
Скоро

МАМА

А. АВЕРКИН
Обработка А. ШАЛАЕВА

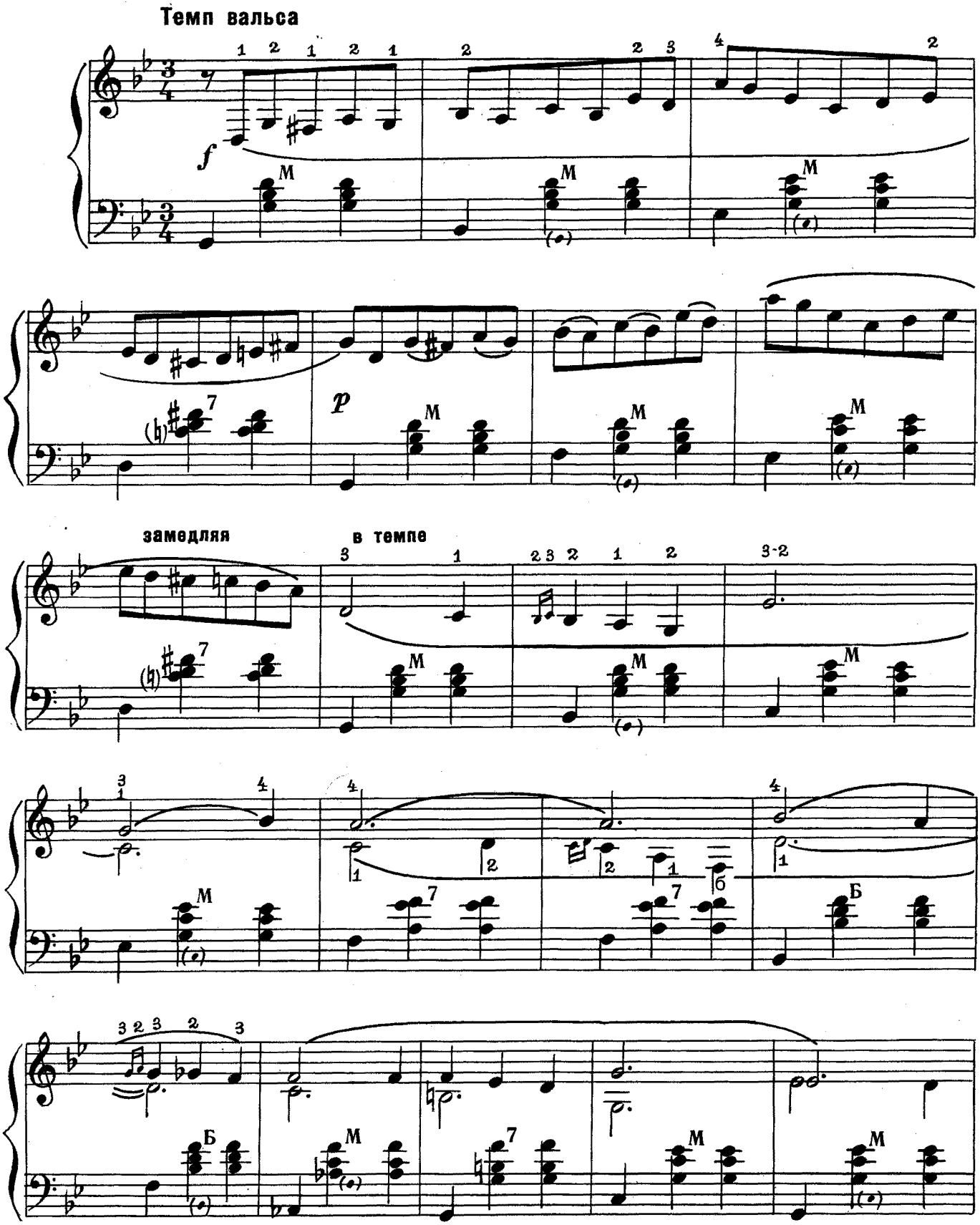

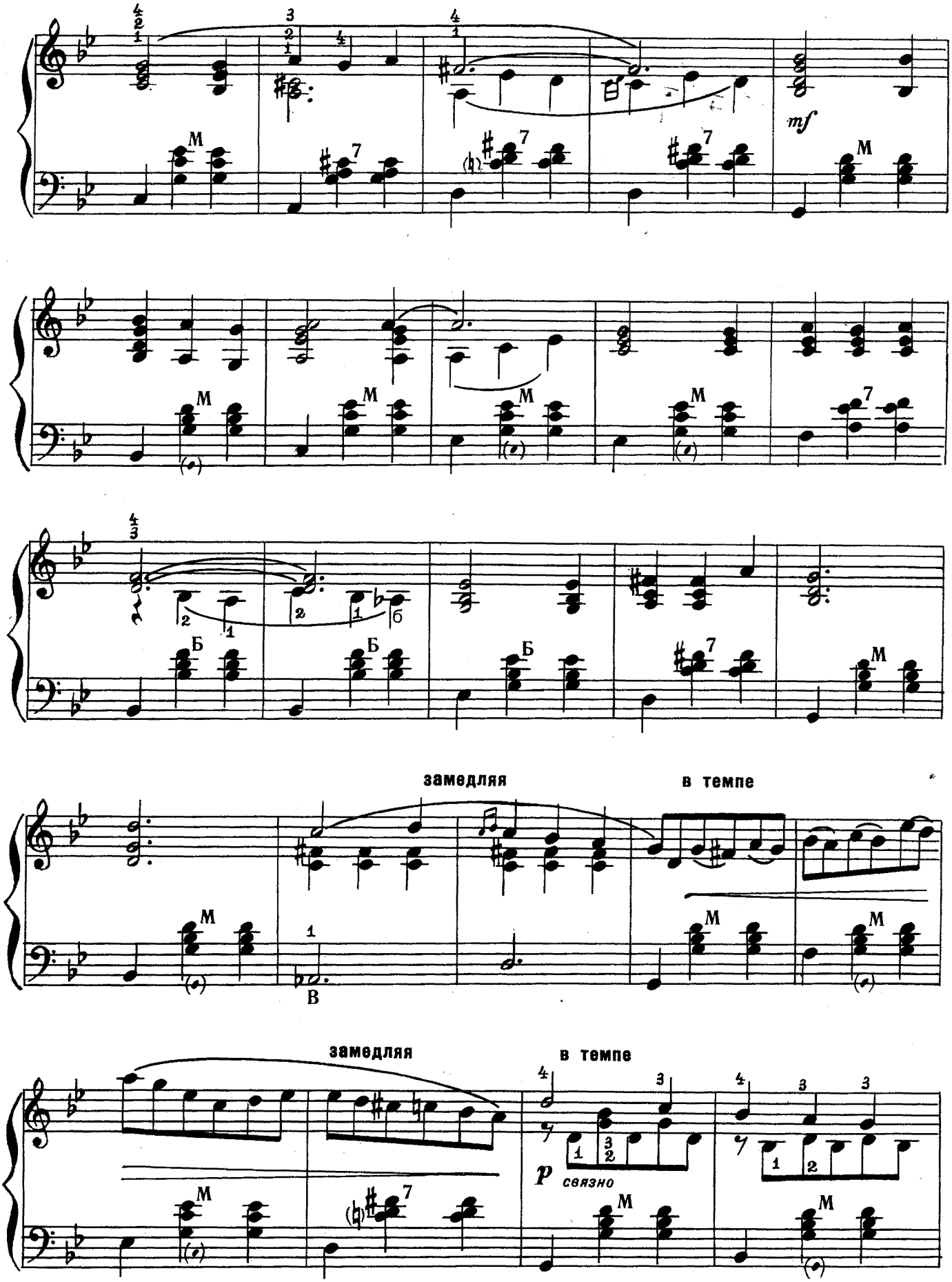
mf
замедляя
в темпе
замедляя
в темпе
p
связно

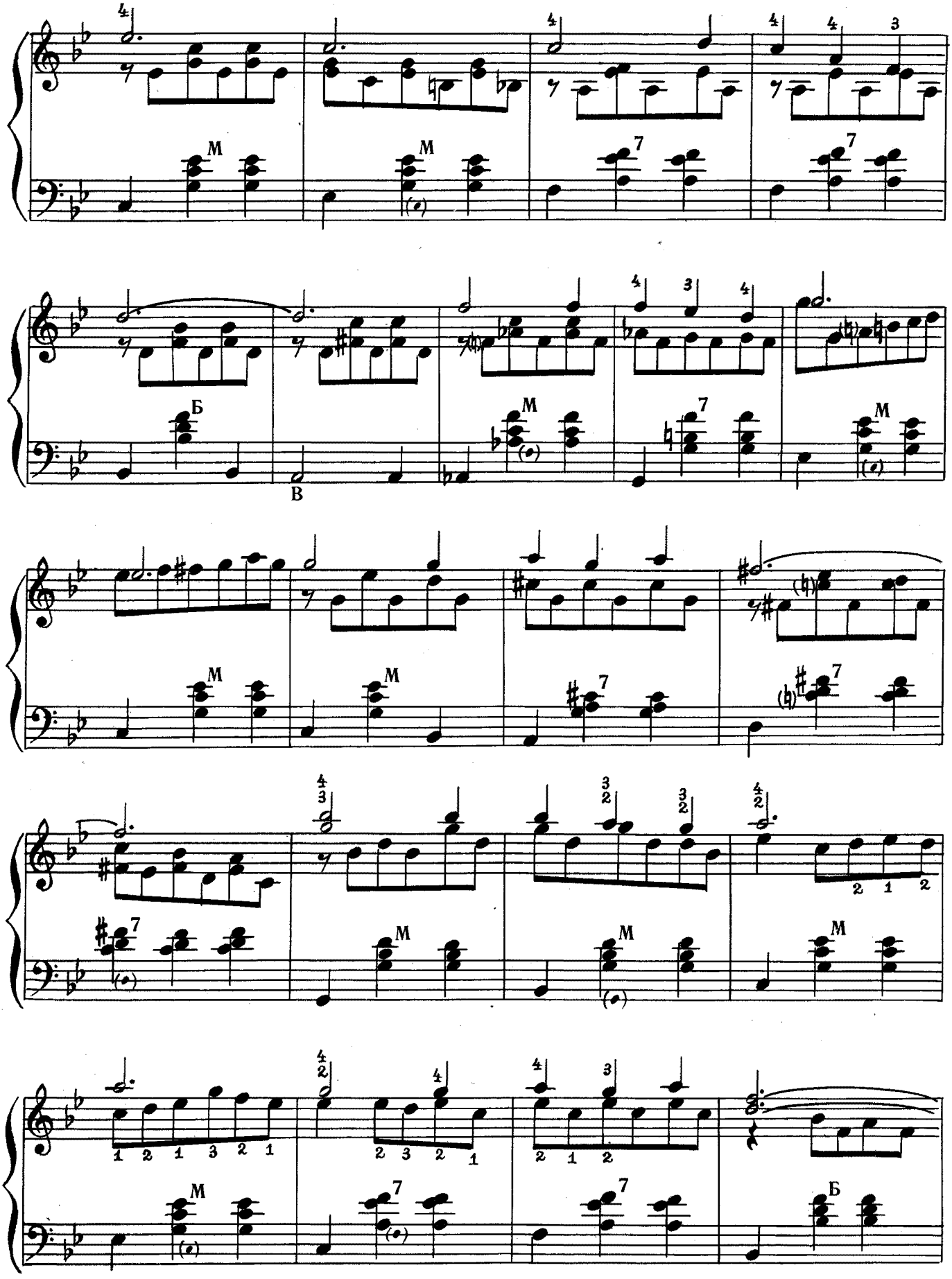
M
M
7
7
Б
В
M
7
M
M
M
7
7
7
M
M
M
M
7
7
Б

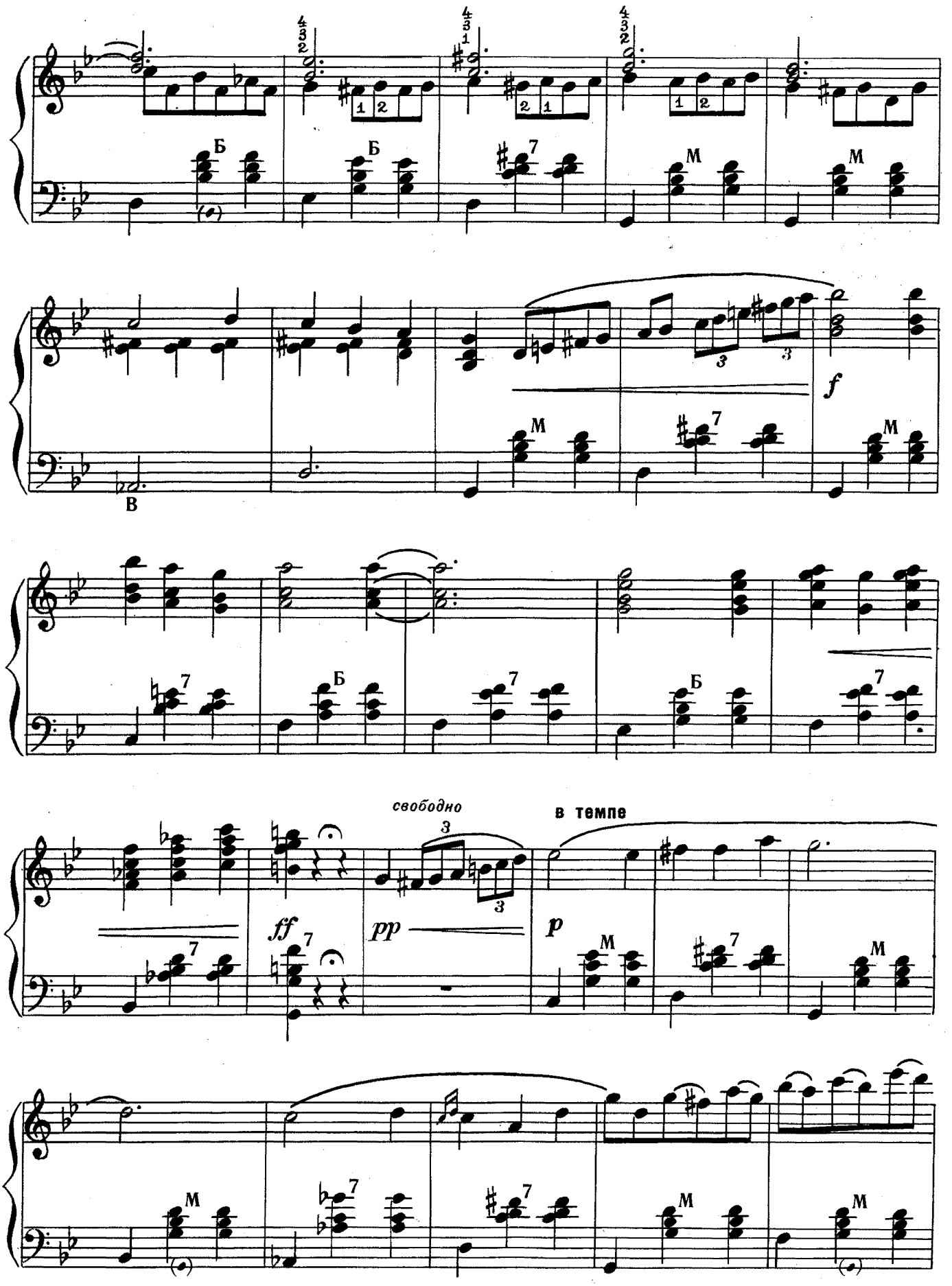
Б
Б
7
М
М
В
М
7
М
f
Б
7
Б
Б
7
свободно
в темпе
ff
7
pp
p
М
7
М
М
7
7
М
М

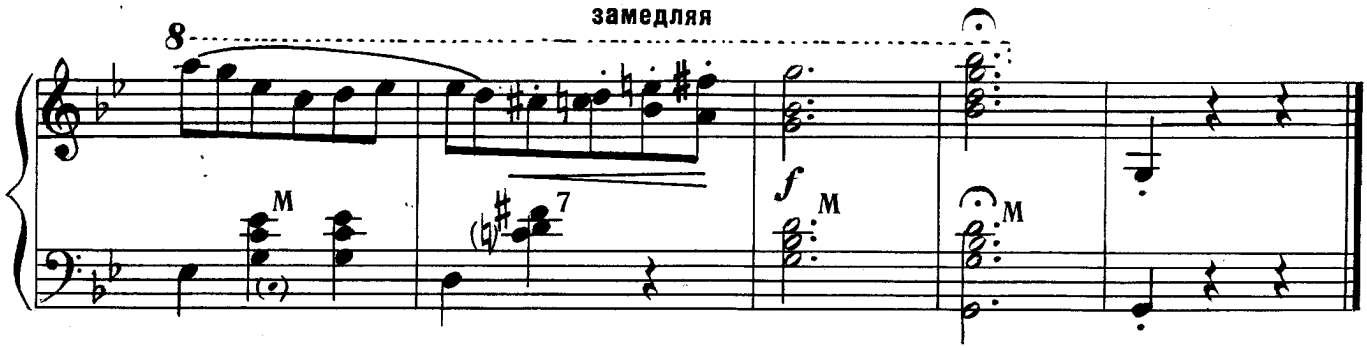

СНЕГ-СНЕЖОК

Г. ПОНОМАРЕНКО
Обработка А. ШАЛАЕВА

Живо, с задором

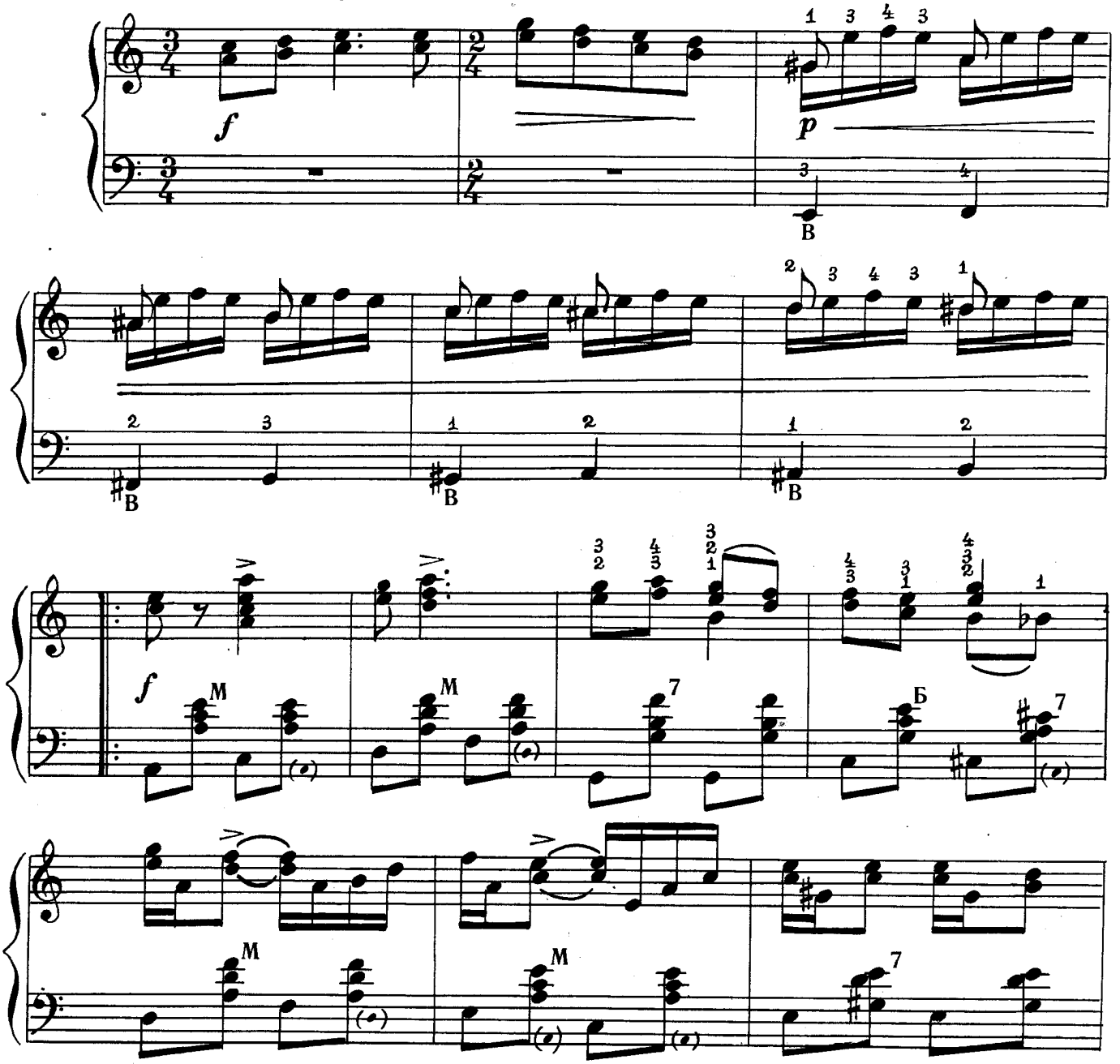

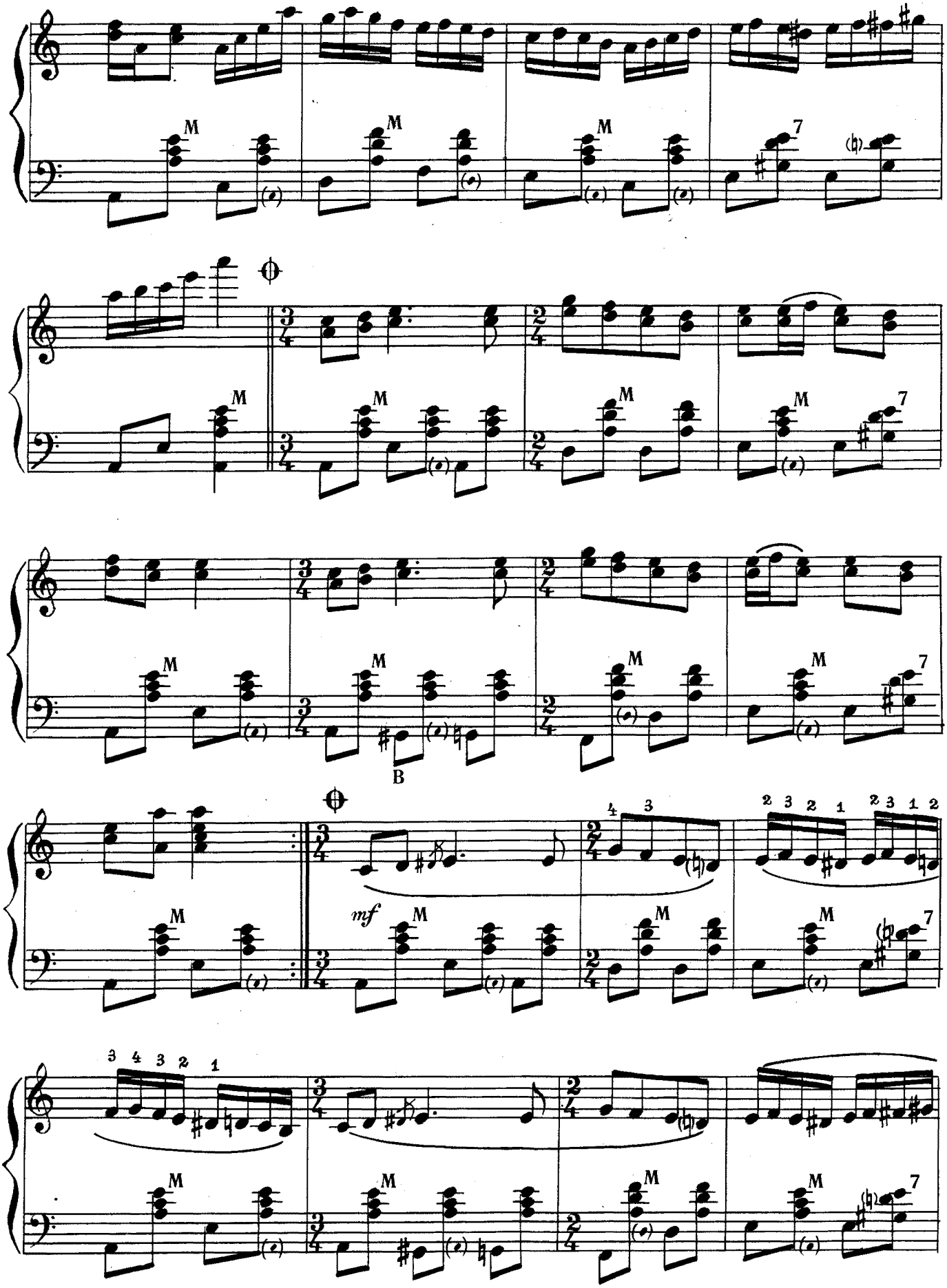
M
7
B
mf

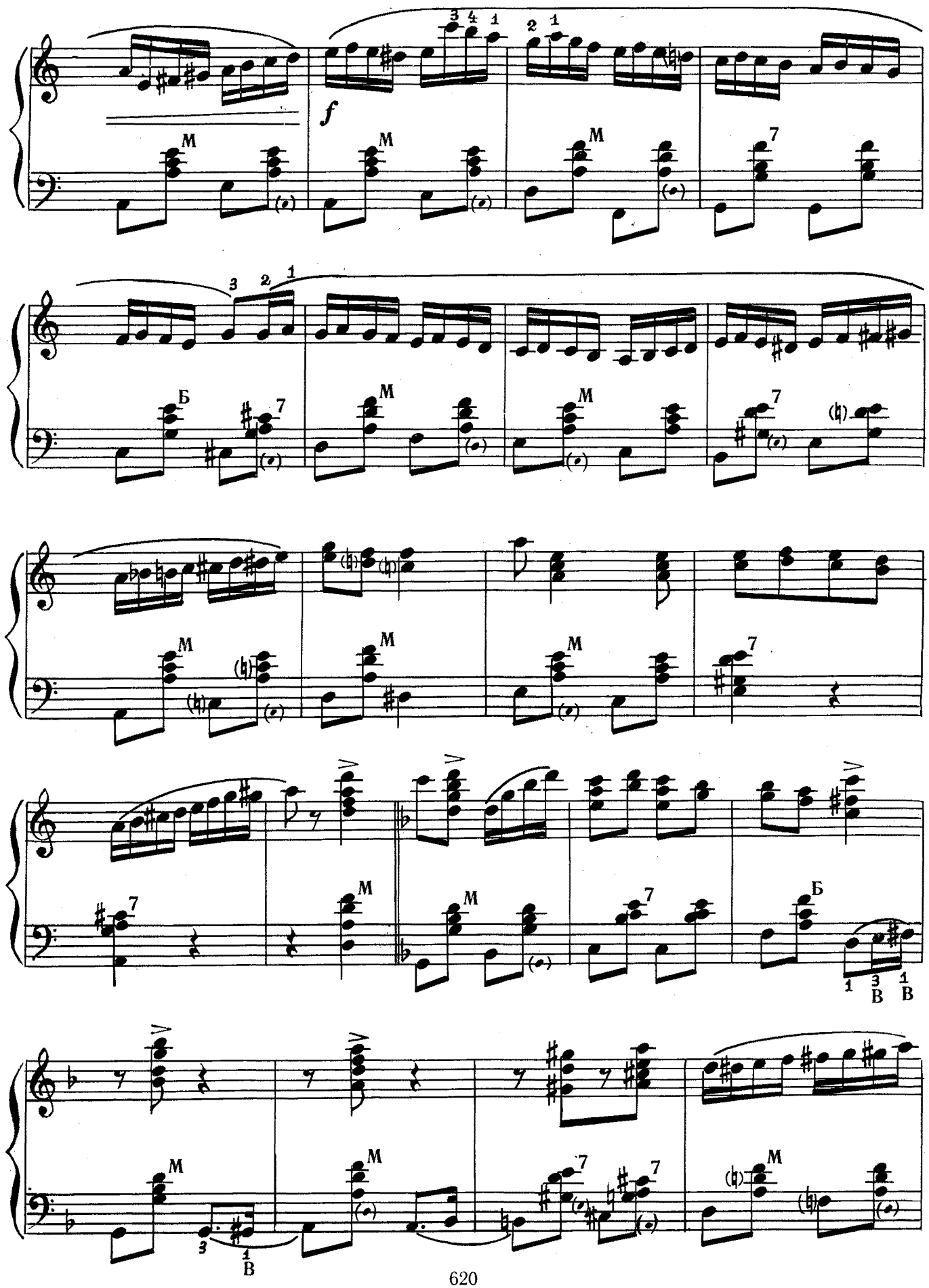
f
M
Б
7
В

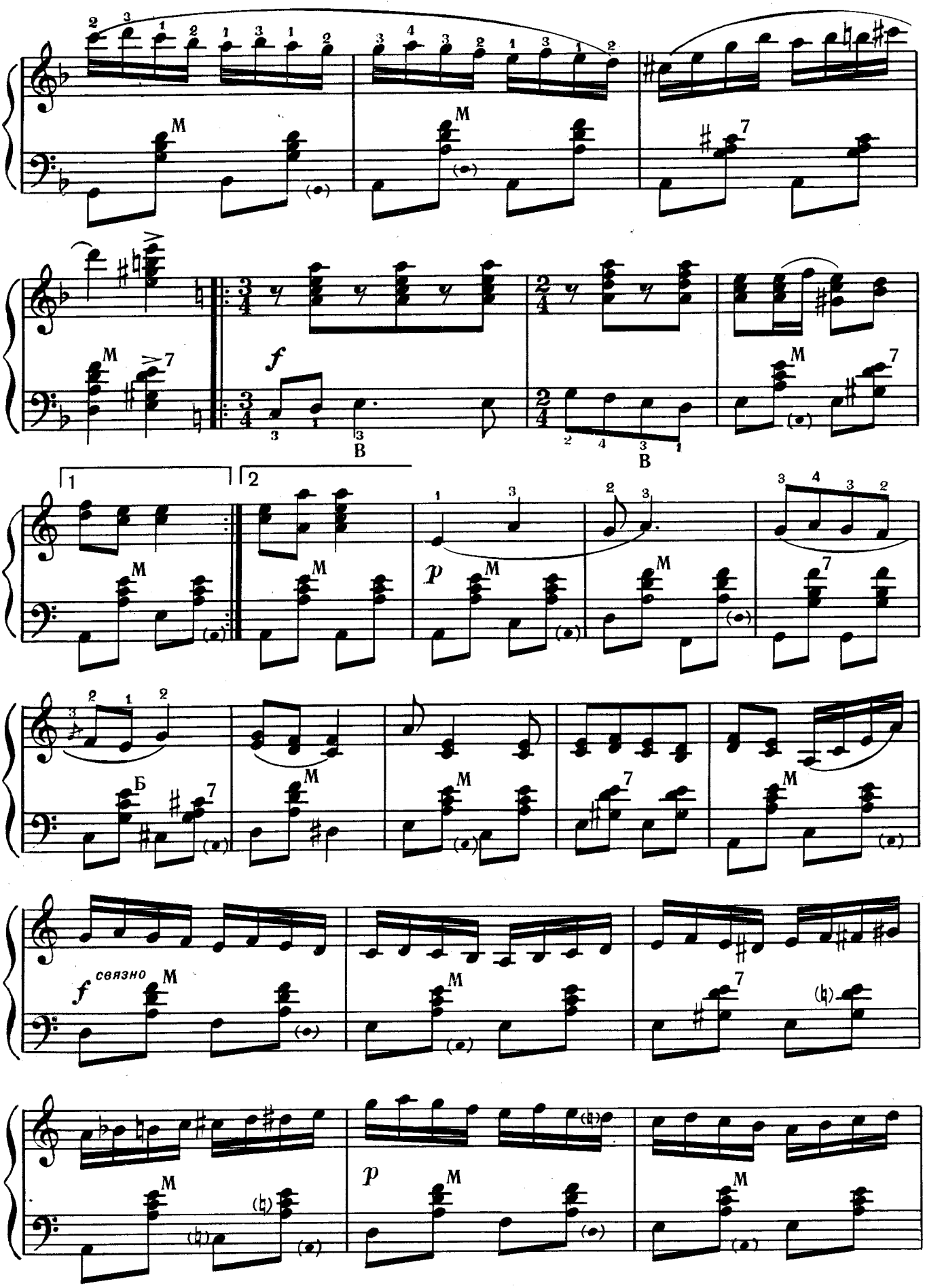
M
7
f
B
1
2
p
Б
f связно
(♮)

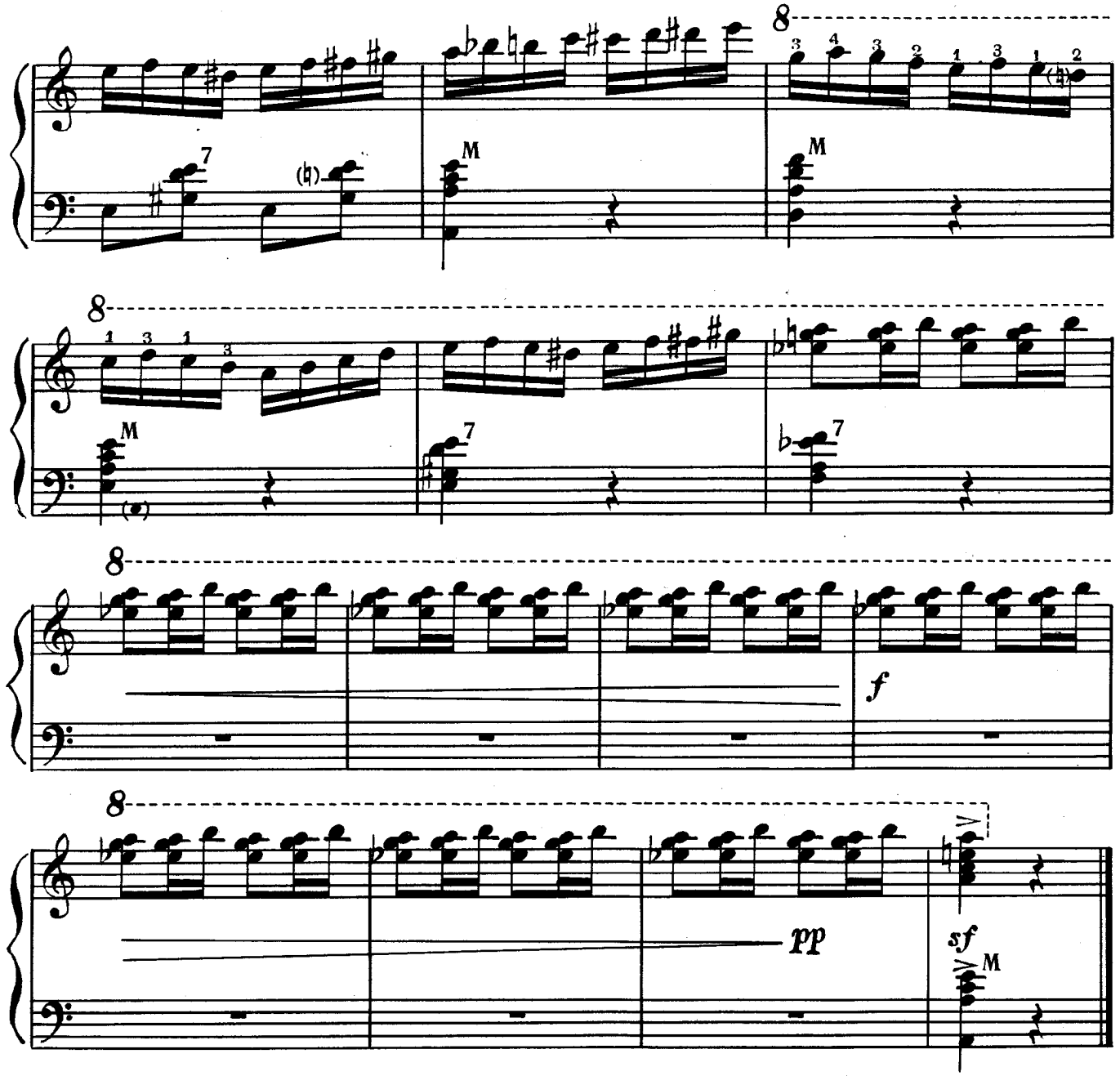

КОЛОКОЛЬЧИК

Г. ПОНОМАРЕНКО
Обработка К. ГОРЧАКОВА

Умеренно, с задоринкой

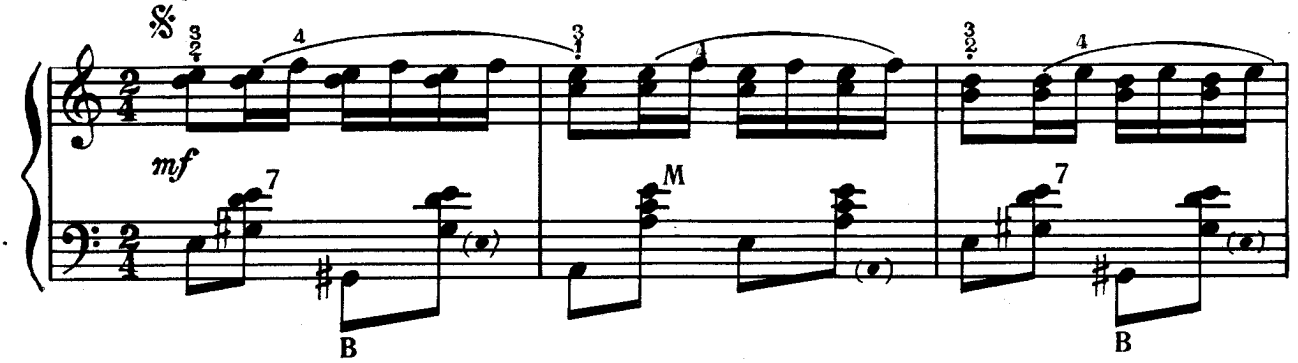

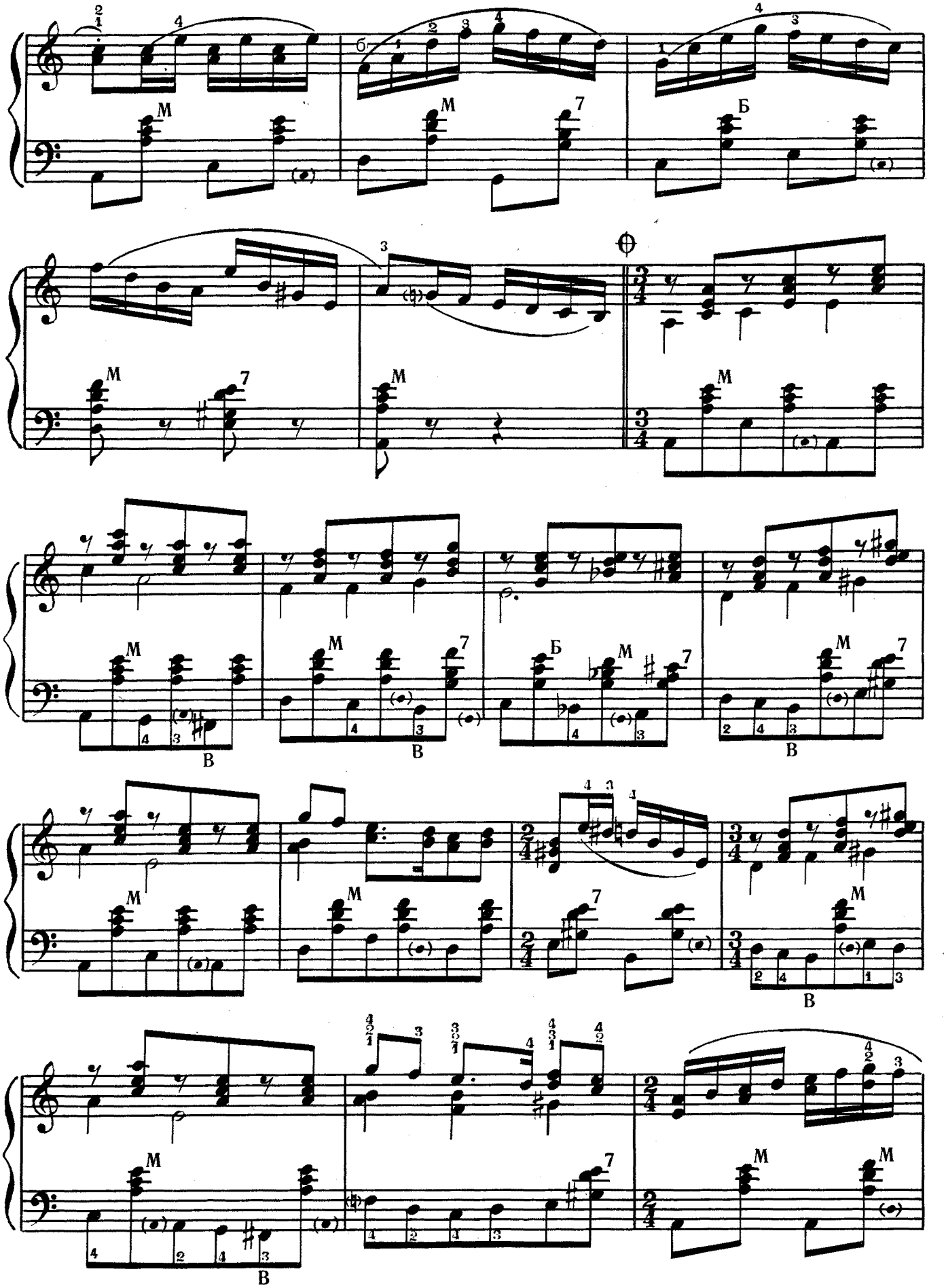
б
Б
В

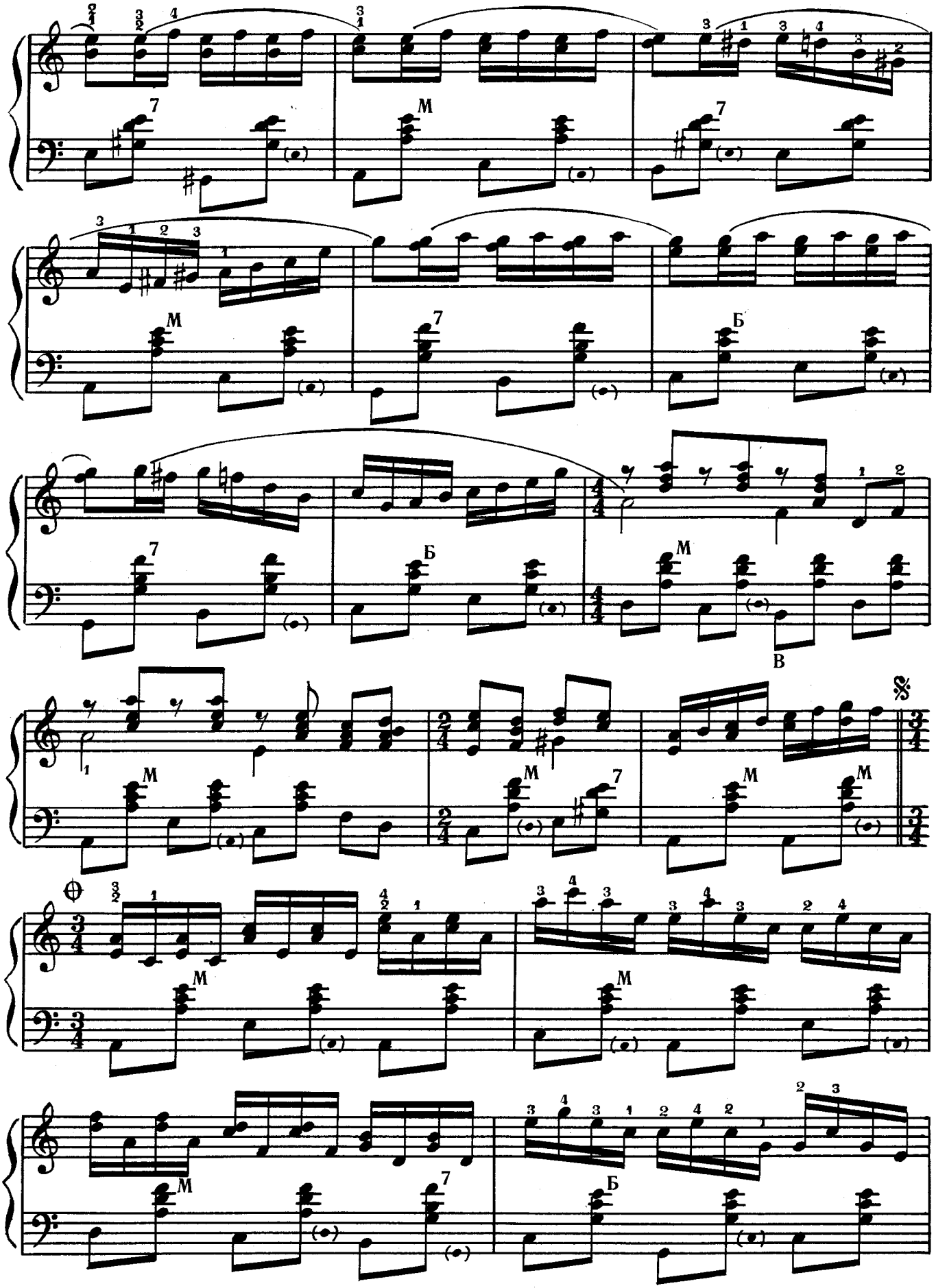
M
7
Б
В

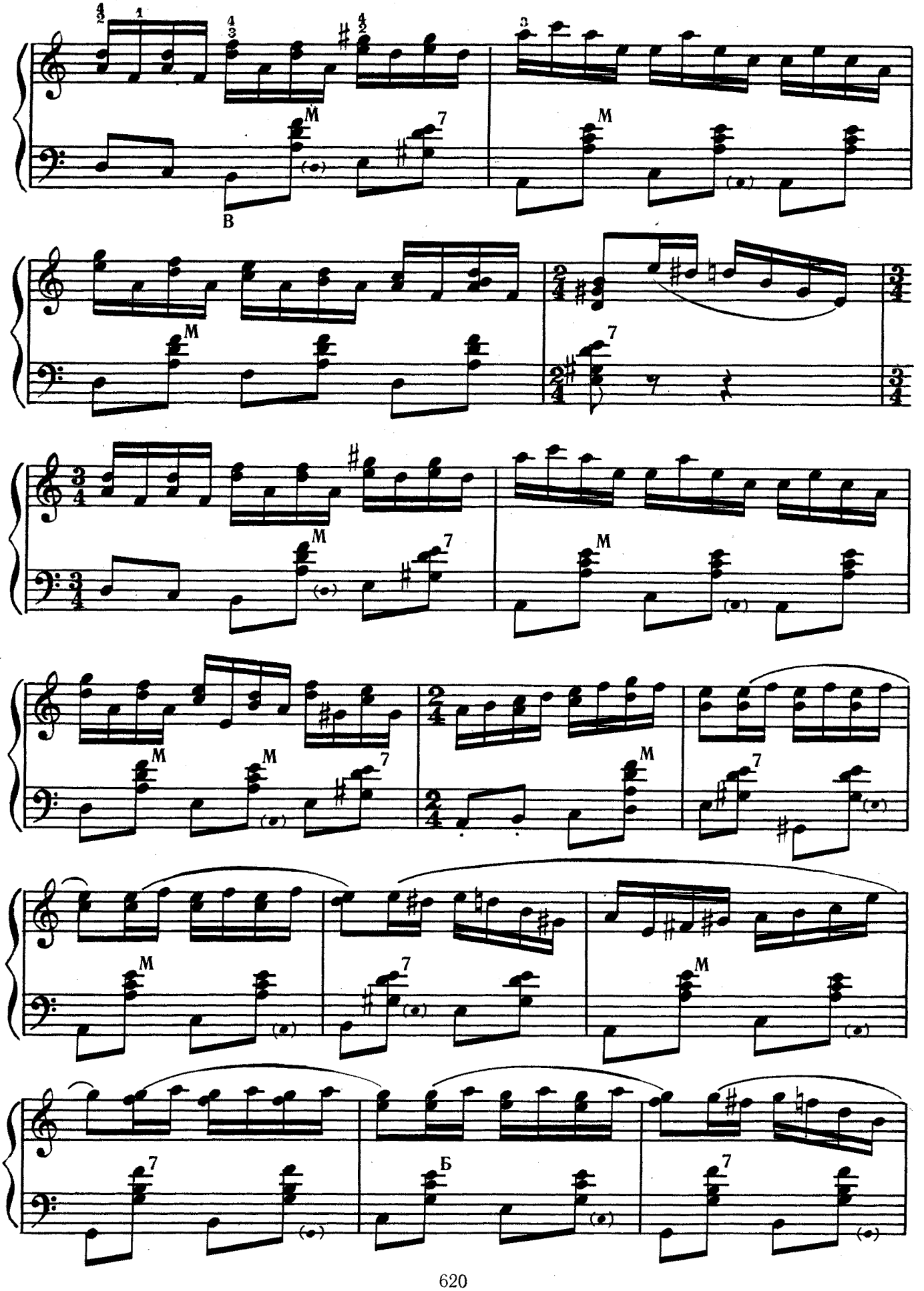
M
7
B
Б

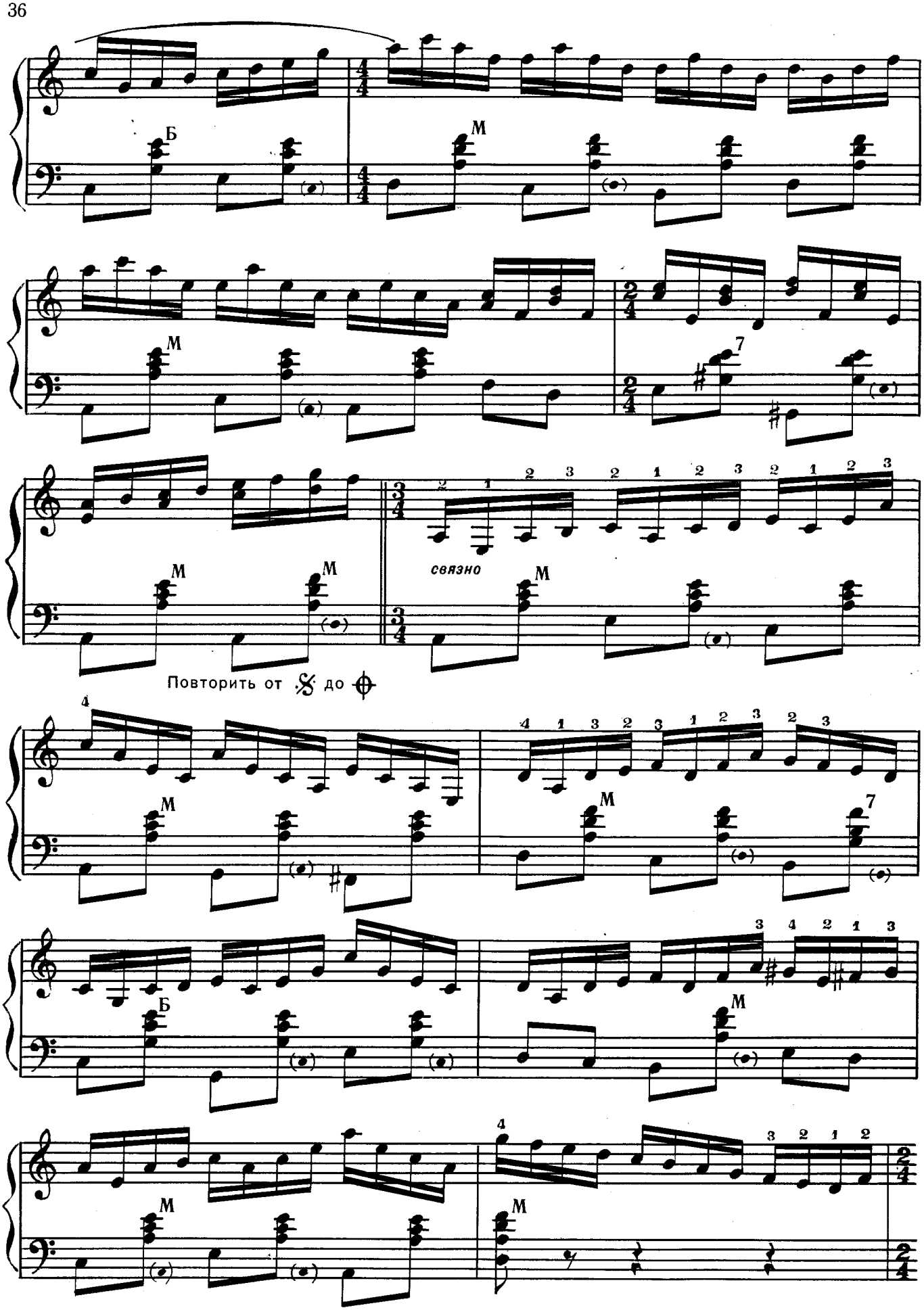
Б
М
М
М
М
связно
М
Повторить от 𝄋 до ⊕
М
М
Б
М
М
М

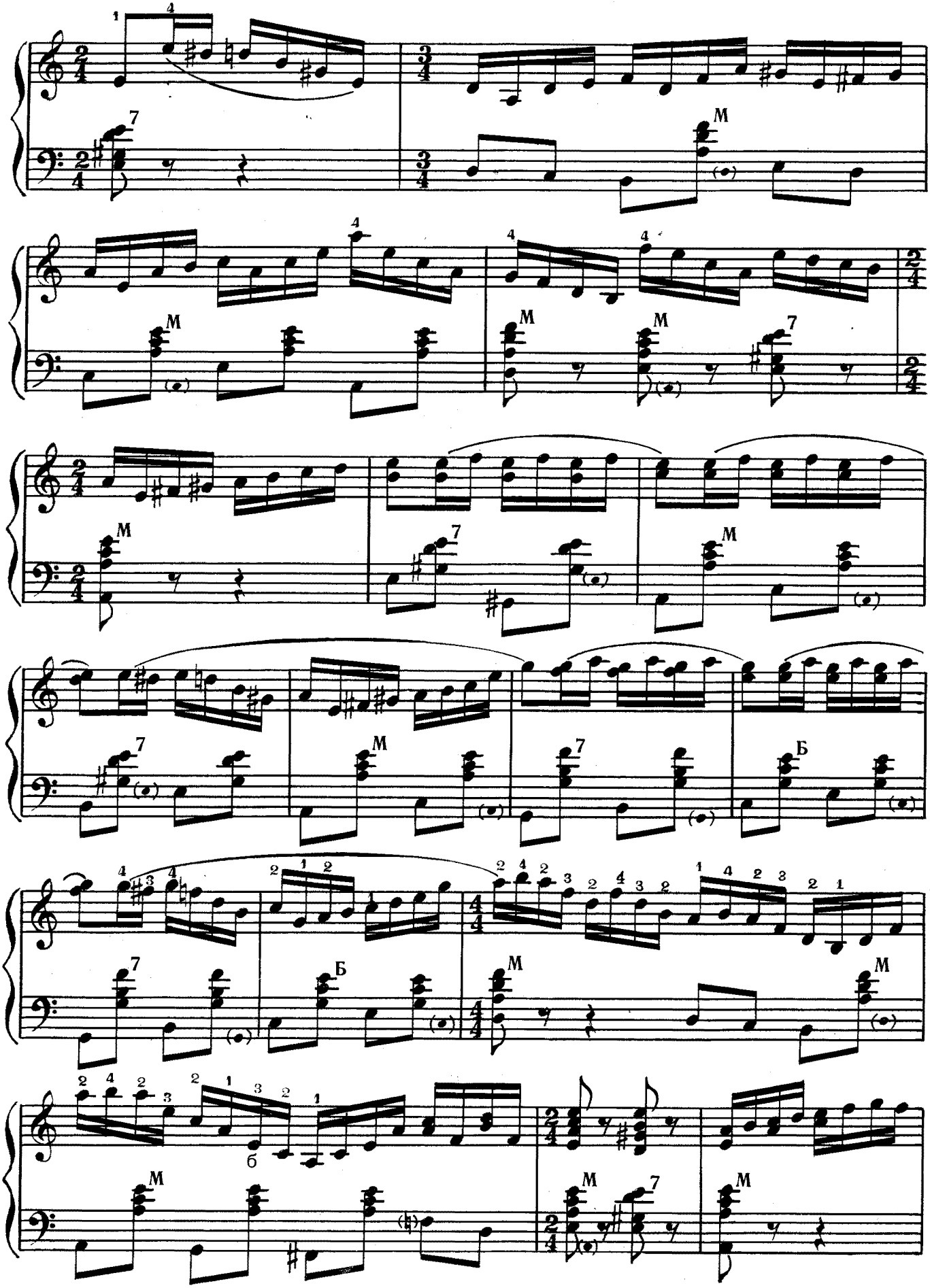
M
7
Б
б

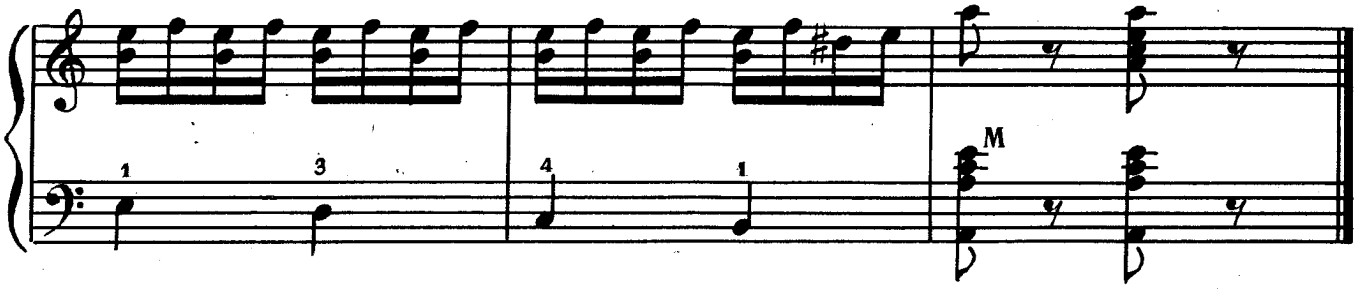

А Я ПО-ЛУГУ

Русская народная песня

Обработка И. ТИХОНОВА

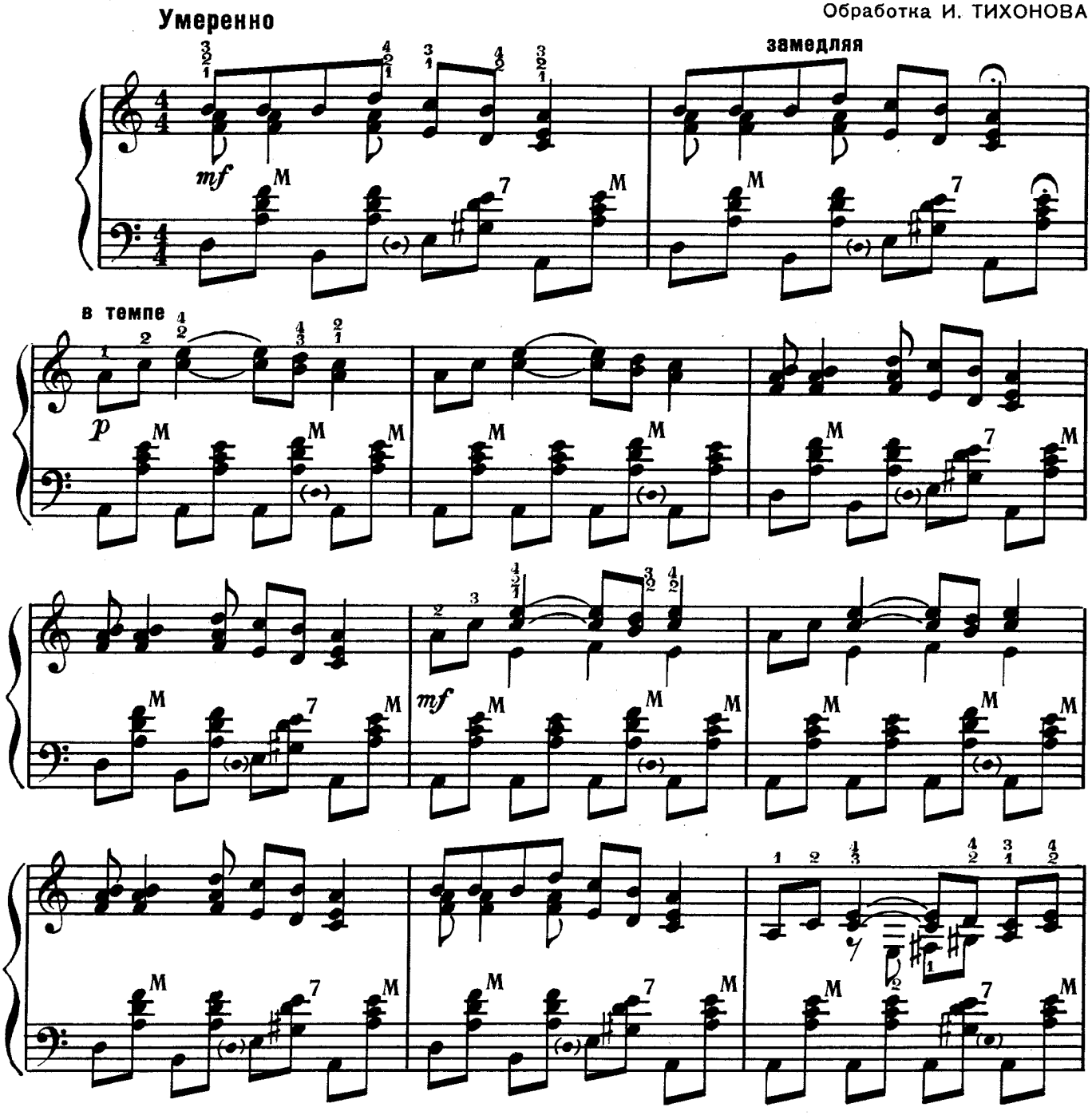

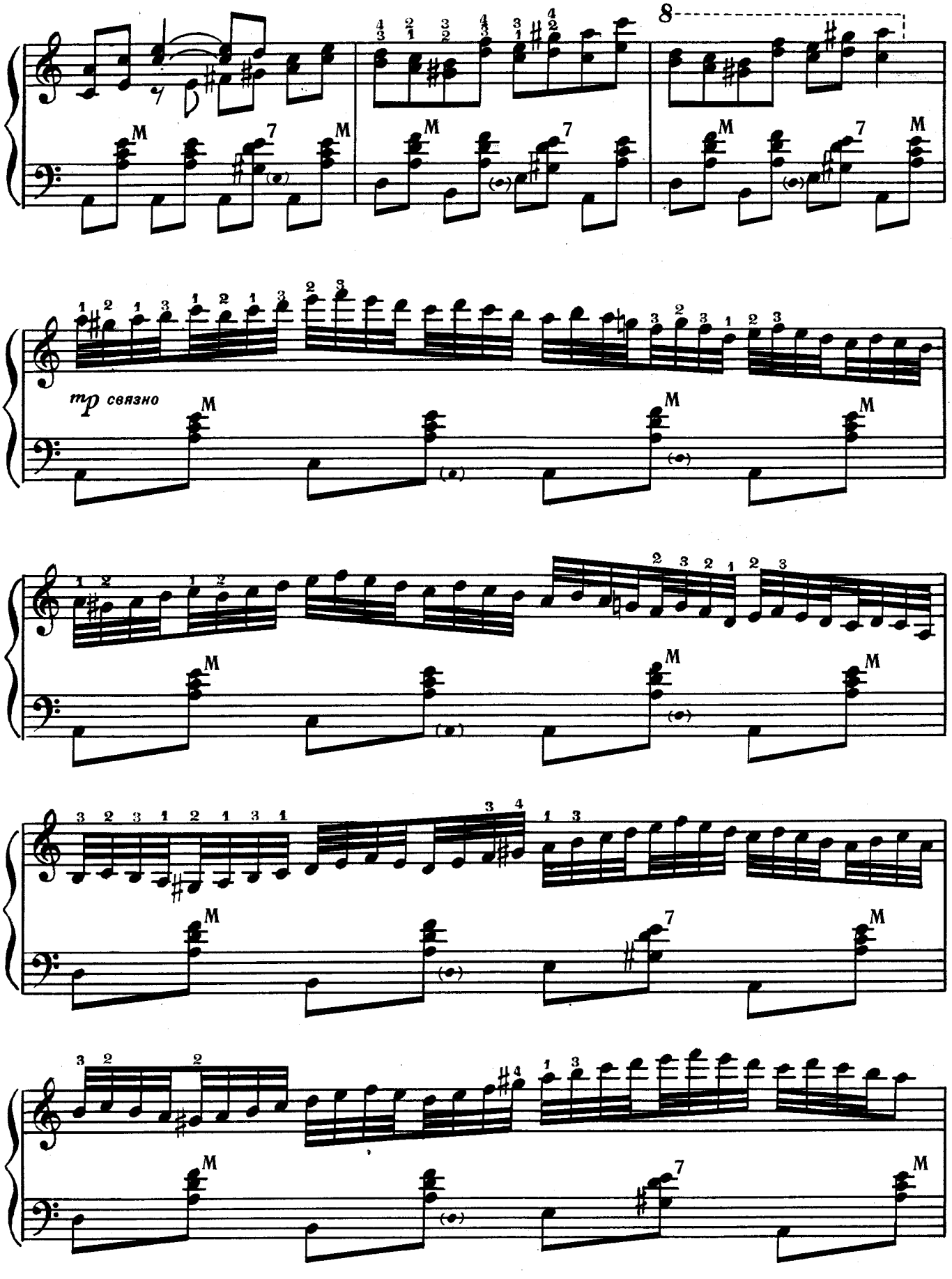
8
mp связно

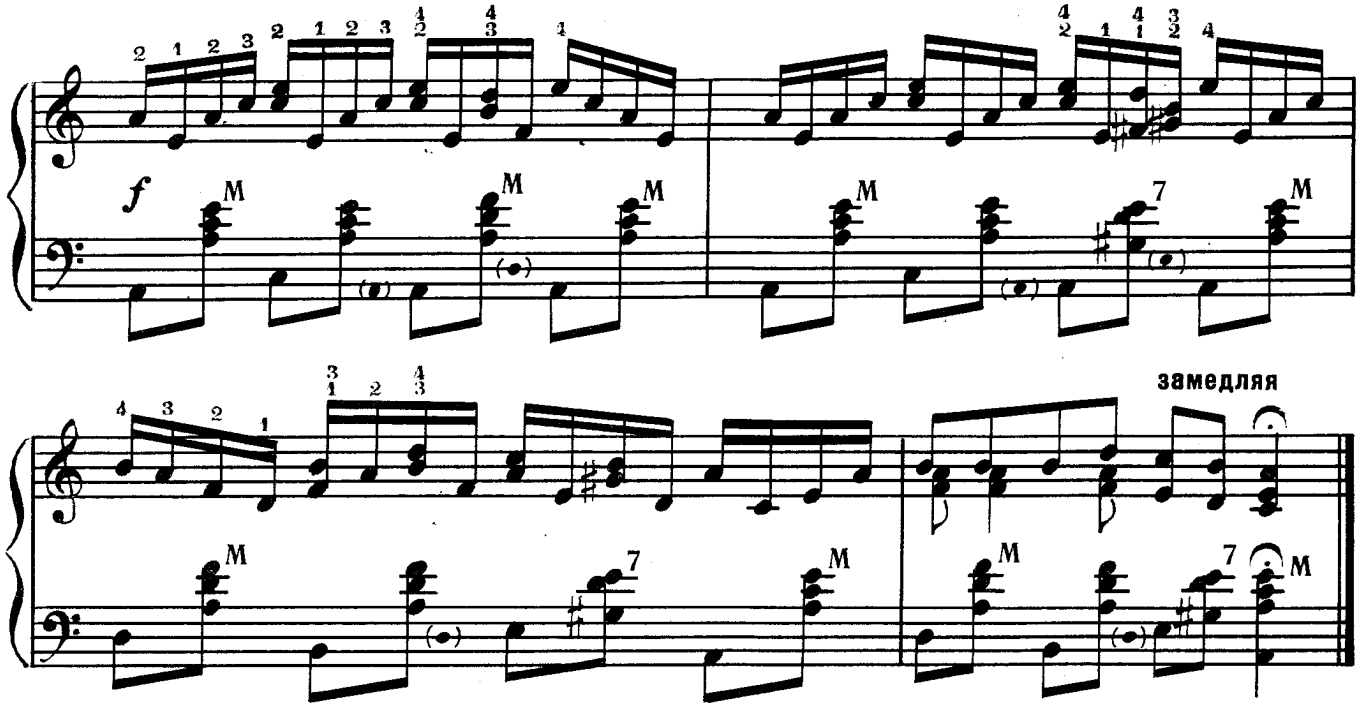

НЕДЕЛЬКА

Русская народная песня

Обработка И. ТИХОНОВА

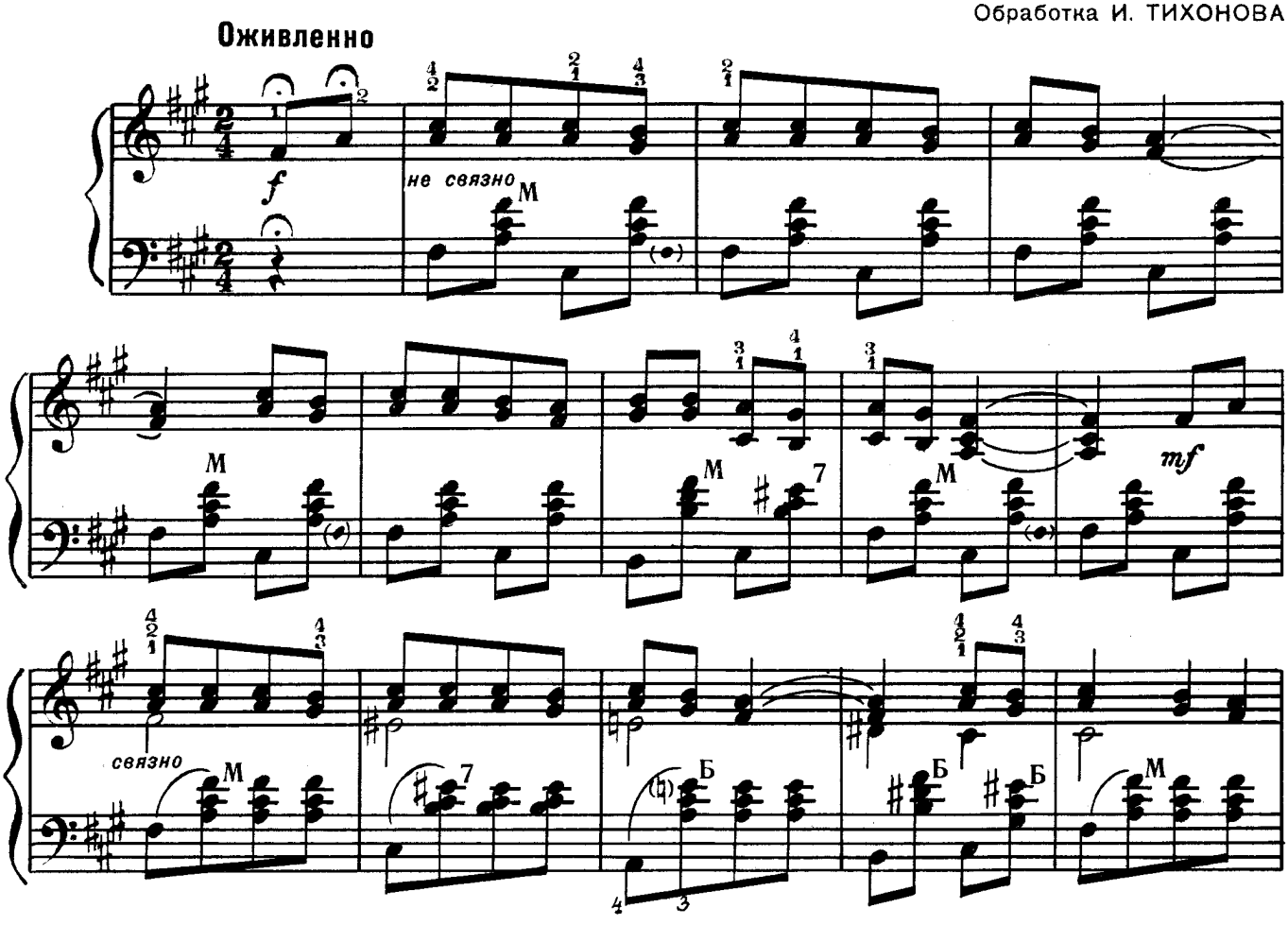

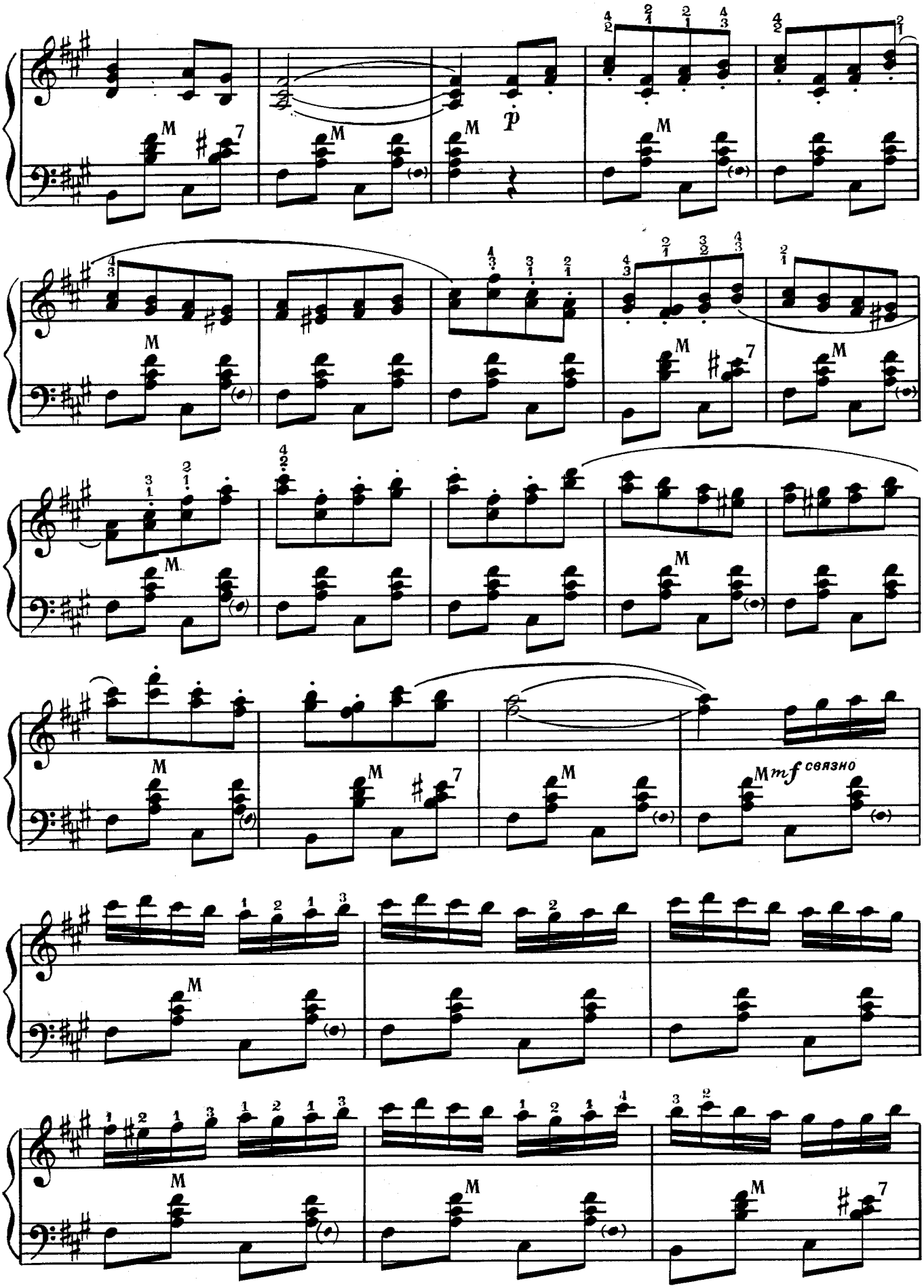
p
mf связно

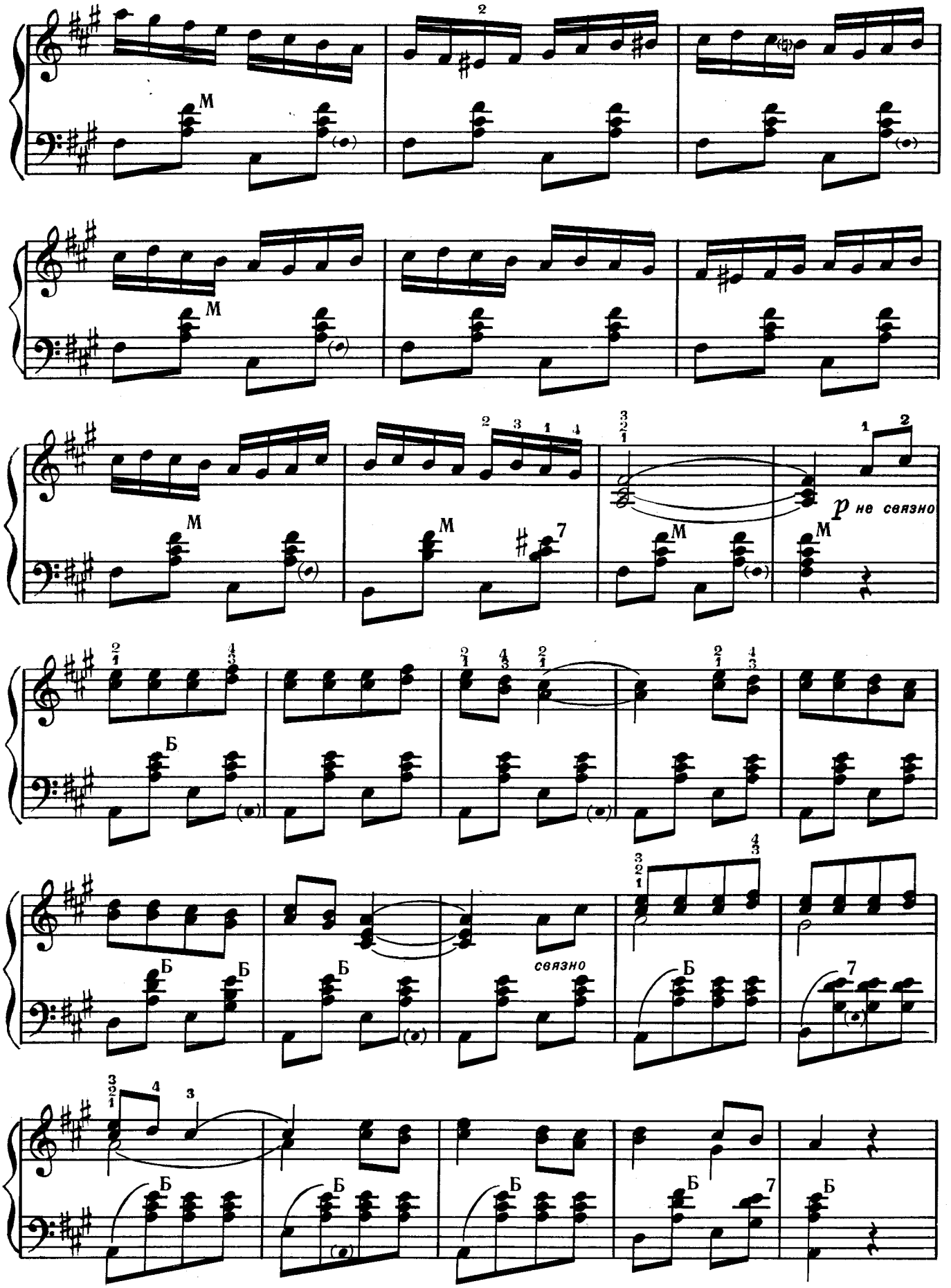
M
M
M
M
M
M
p не связно
Б
Б
Б
Б
Б
связно
Б
Б
Б
Б
Б
Б

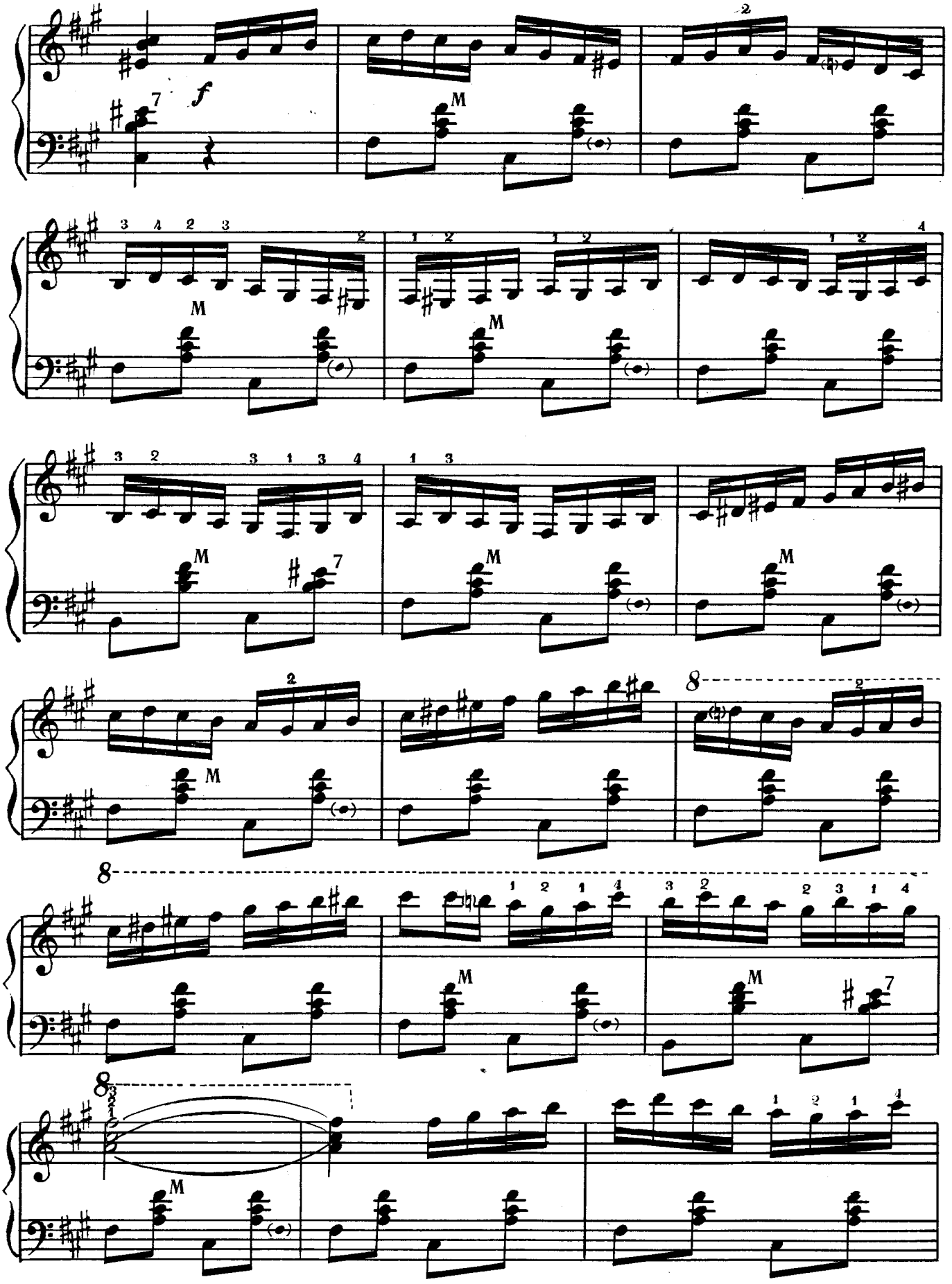
f
M
8
8
8

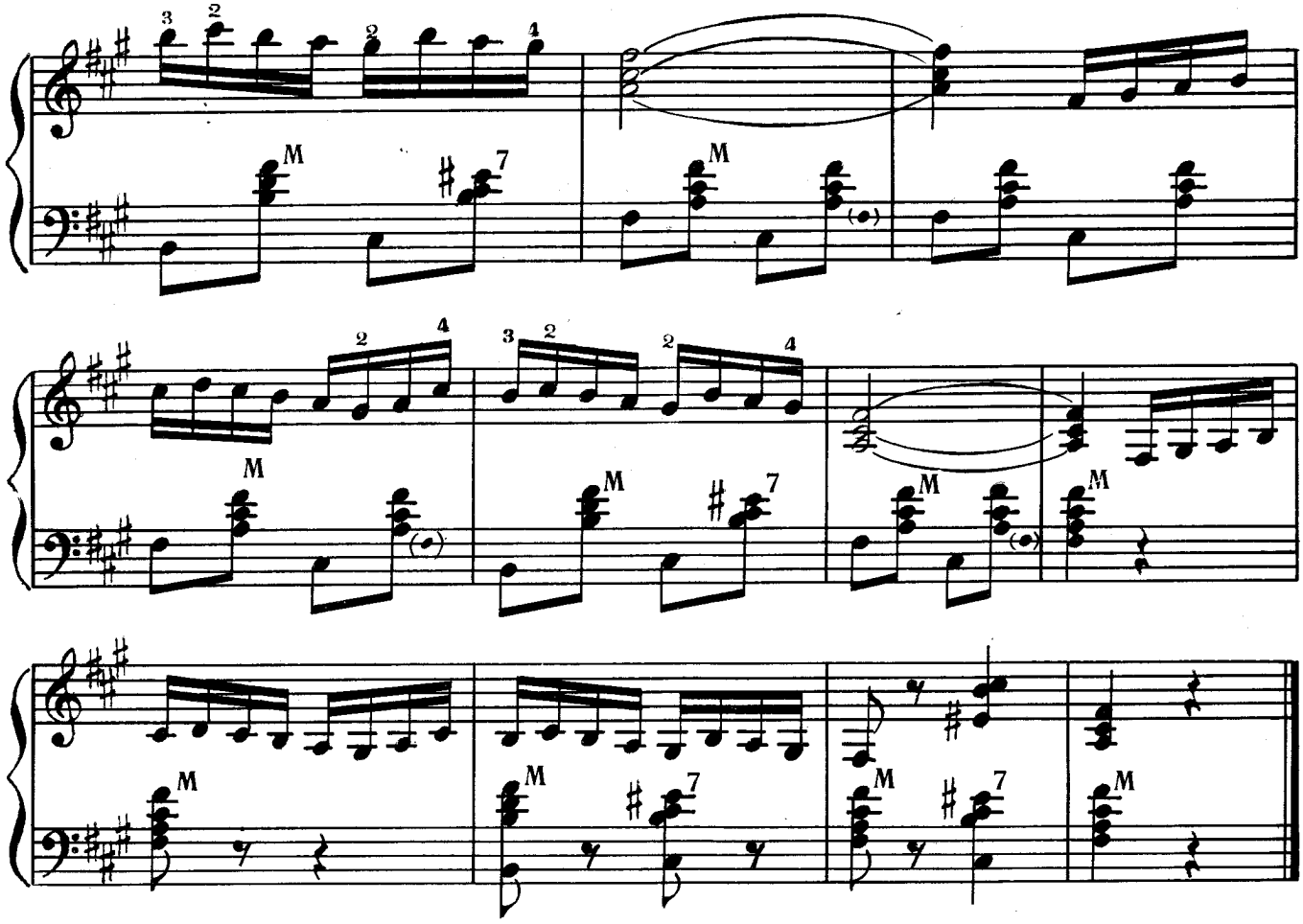

ГУЛЯЛА Я ВО САДОЧКЕ

Русская народная песня

Обработка В. ИВАНОВА

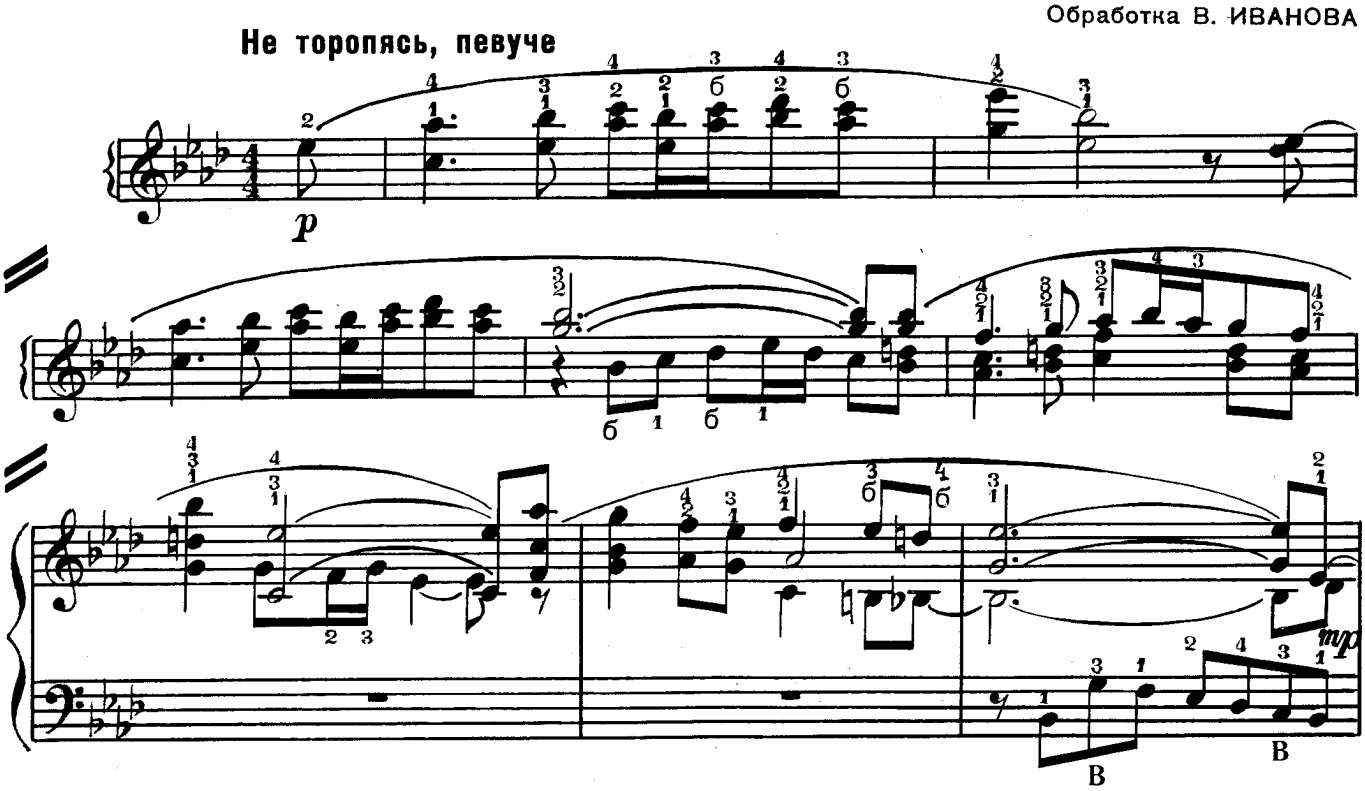

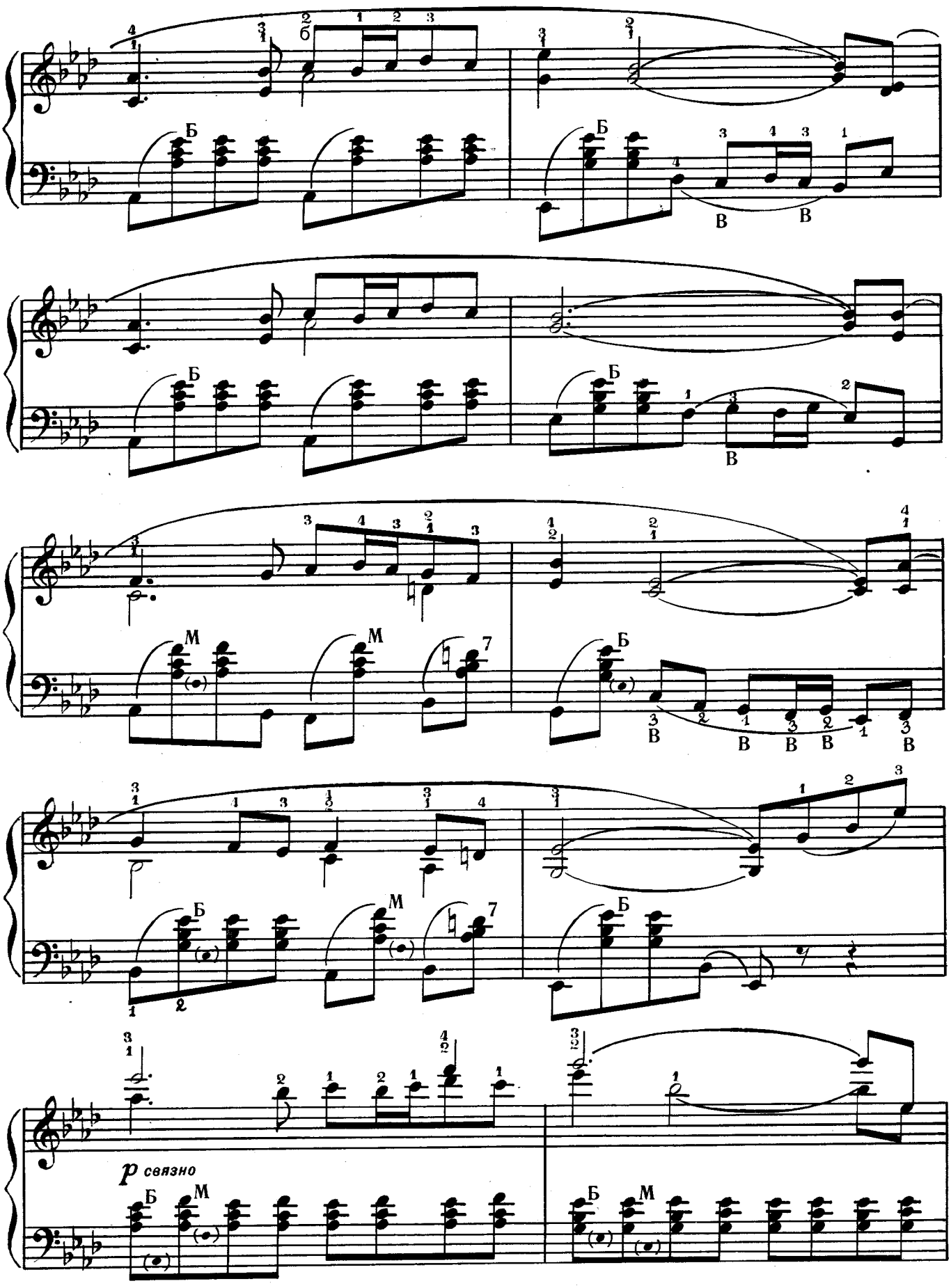
p связно

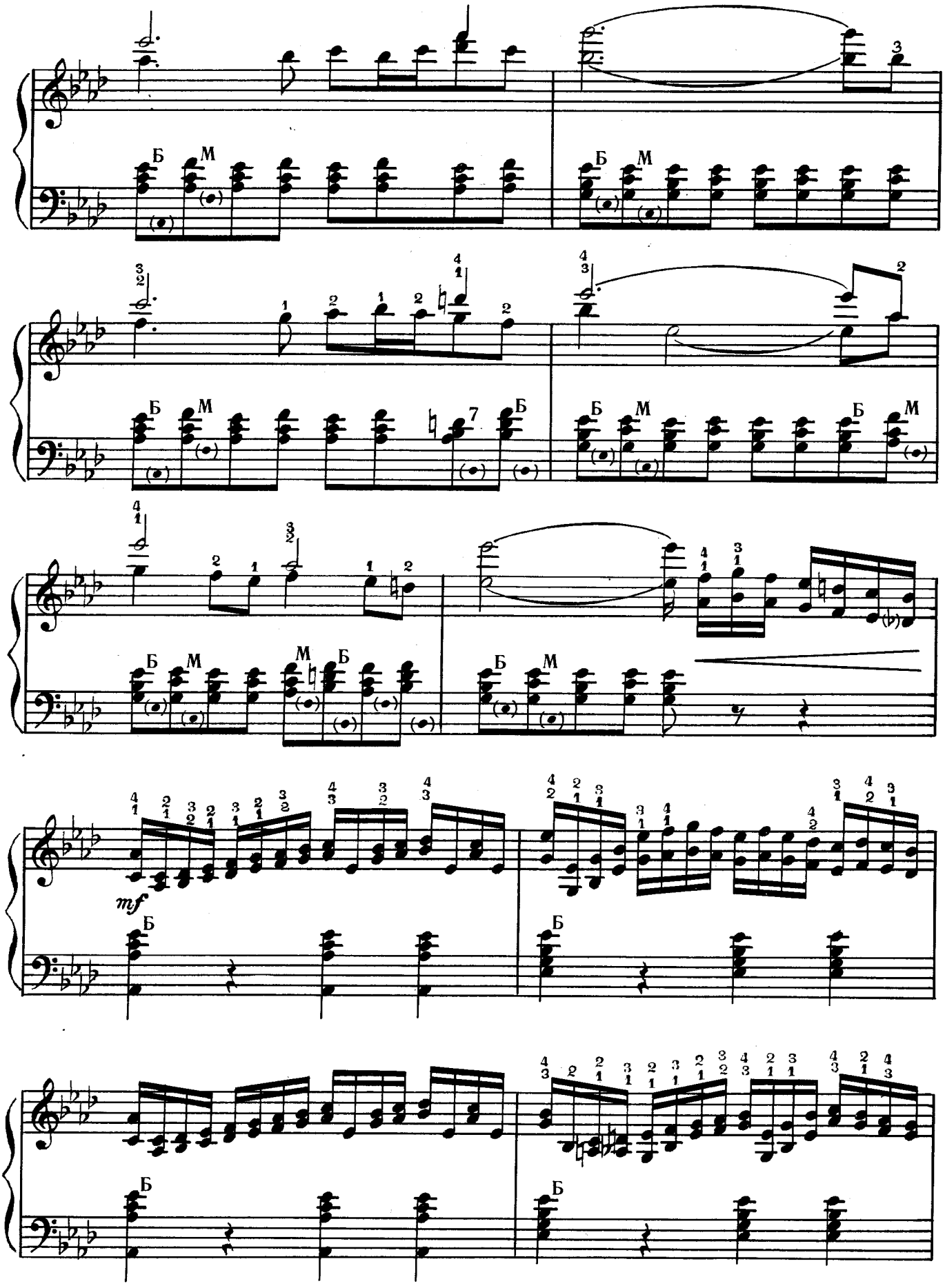
Б
М
mf

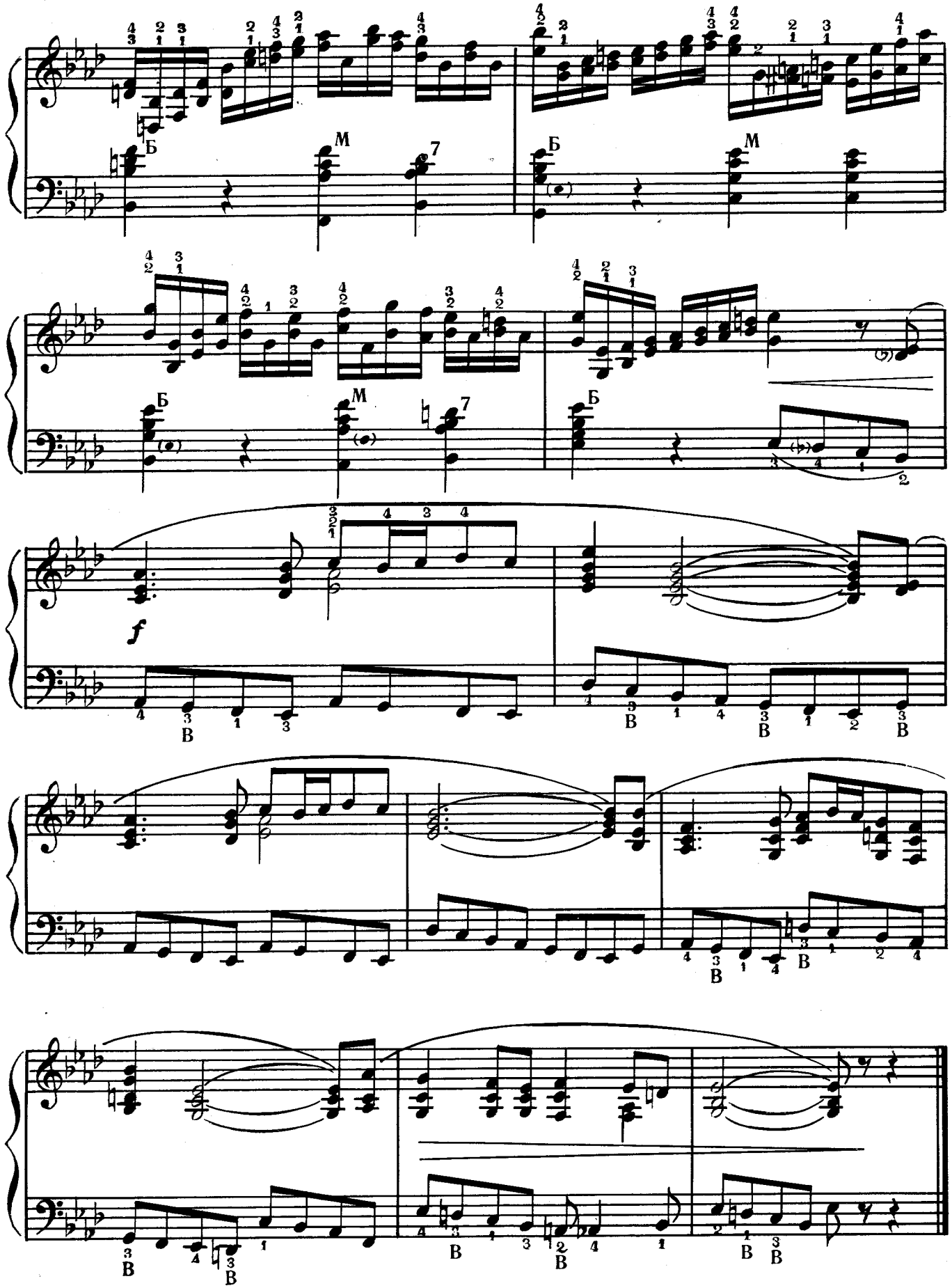
Б
М
7
Б
М
Б
М
7
Б
f
В
В
В
В
В
В
В
В
В
В
В

59 к.